

ŞEHİTKAMİL İLÇESİ PANCARLI MAHALLESİ
1/25000 VE 1/5000 ÖLÇEKLİ NAZIM İMAR PLAN DEĞİŞİKLİĞİ
PLAN AÇIKLAMA RAPORU

İÇİNDEKİLER

1.PLANLAMA ALANININ KONUMU	2
2.YÜRÜRLÜKTE OLAN PLANDAKİ DURUMU	3
2.1.1/25000 ÖLÇEKLİ NAZIM İMAR PLANI	3
2.2.1/5000 ÖLÇEKLİ NAZIM İMAR PLANI	4
3.PLAN GEREKÇESİ VE PLAN KARARLARI	4
4.ÖNERİ İMAR PLANI VE PLAN NOTLARI	5

ŞEKİLLER LİSTESİ

Şekil 1: Planlama Alanının Konumu	2
Şekil 2: Mevcut 1/25000 Ölçekli Nazım İmar Planı.....	3
Şekil 3: Mevcut 1/5000 Ölçekli Nazım İmar Planı.....	4
Şekil 4: Öneri 1/25000 Ölçekli Nazım İmar Planı.....	5
Şekil 5: Öneri 1/5000 Ölçekli Nazım İmar Planı.....	6

1. PLANLAMA ALANININ KONUMU

Planlama alanı Şehitkamil İlçesi, Pancarlı Mahallesi Tugay Köprülü Kavşağının kuzeybatısında, Adliye Tramvay İstasyonu kuzeyinde yer almaktadır.



Şekil 1: Planlama Alanının Konumu

Handwritten signature in blue ink.

Handwritten signature in blue ink.

2. YÜRÜRLÜKTE OLAN PLANDAKİ DURUMU

2.1. 1/25000 ÖLÇEKLİ NAZIM İMAR PLANI

Planlama alanı mevcut 1/25.000 ölçekli nazım imar planında konut alanı olarak görülmektedir.

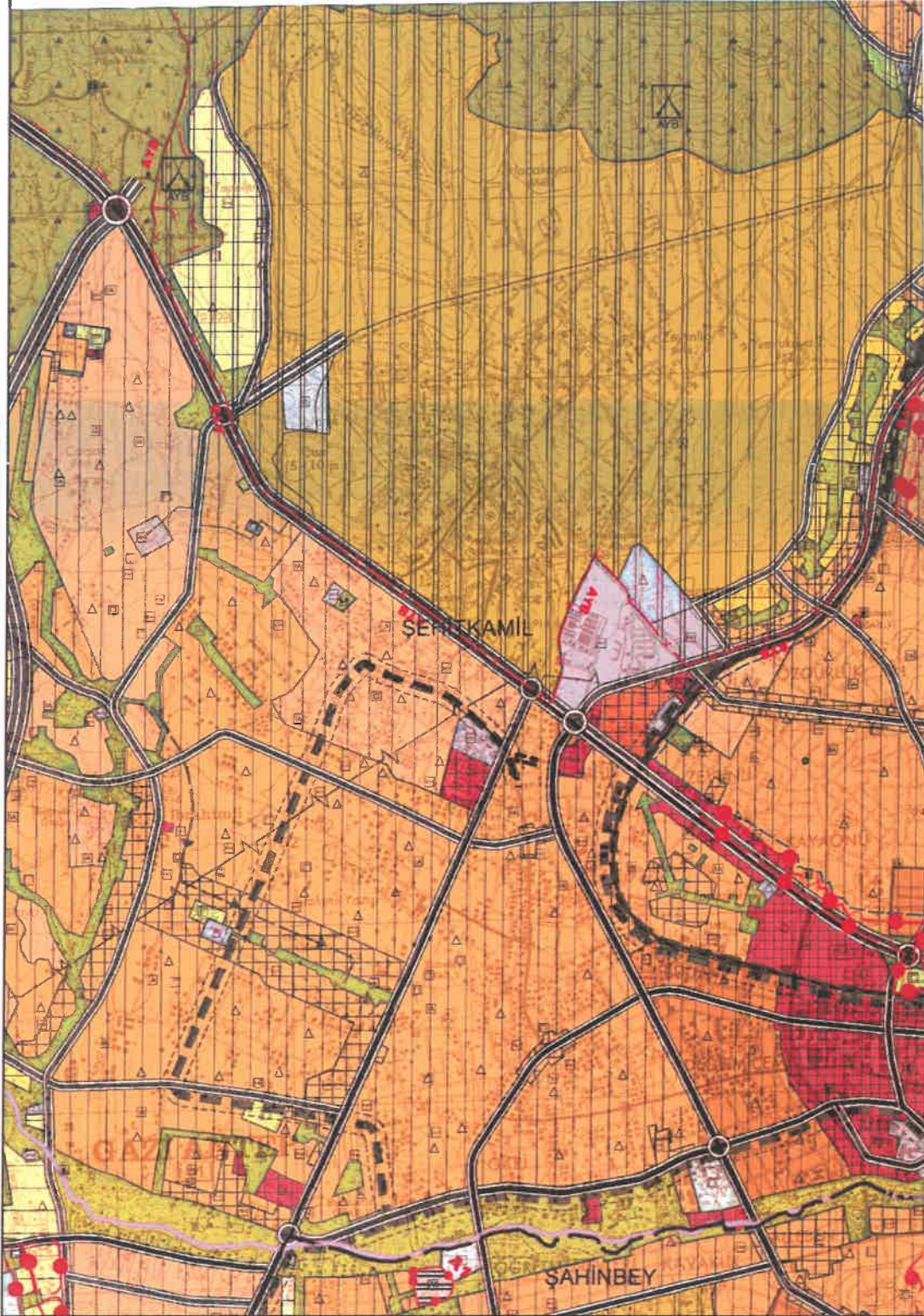

Şekil 2: Mevcut 1/25000 Ölçekli Nazım İmar Planı



2.2. 1/5000 ÖLÇEKLİ NAZIM İMAR PLANI

Planlama alanı mevcut 1/5.000 ölçekli nazım imar planında açık spor salonu alanı olarak görülmektedir.

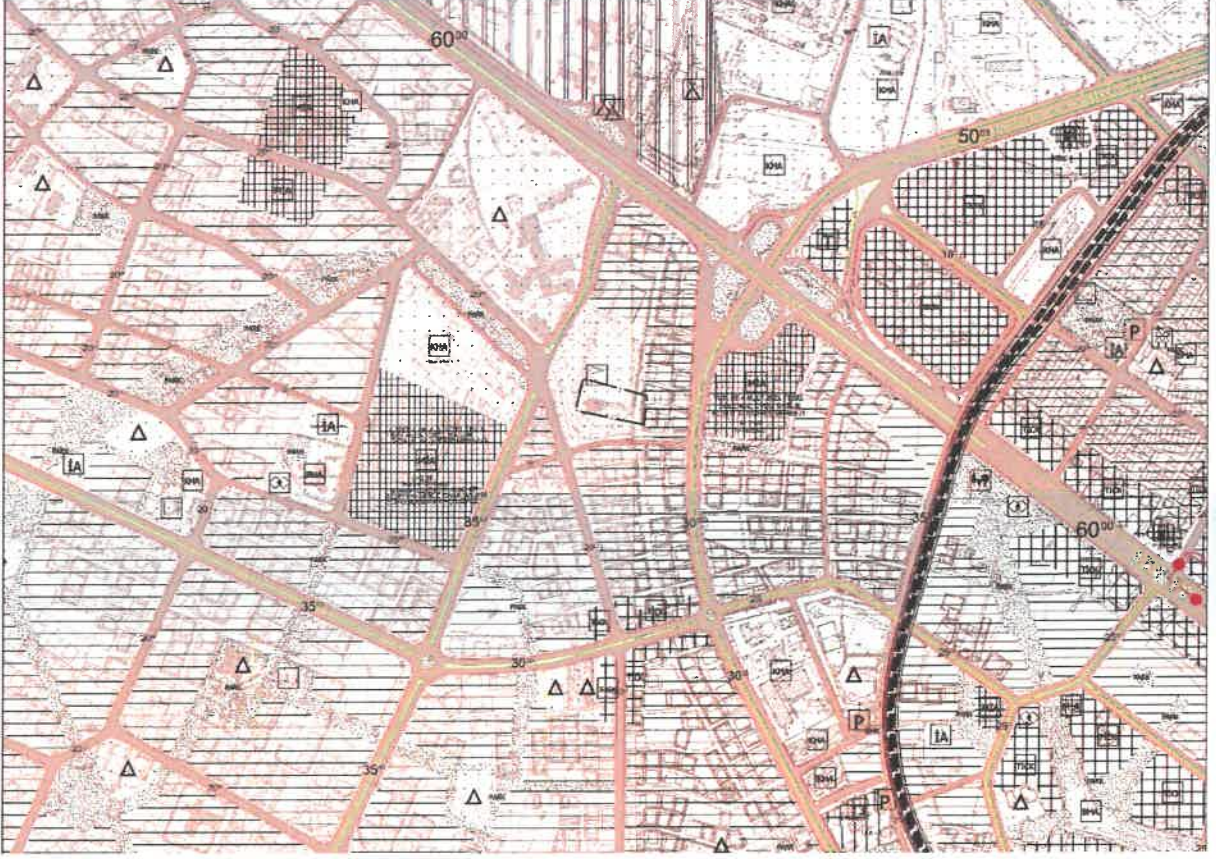

Şekil 3: Mevcut 1/5000 Ölçekli Nazım İmar Planı

3. PLAN GEREKÇESİ VE PLAN KARARLARI

Bölge bütününde sosyal donatı alanı dengesini ve dağılımını yeniden düzenleyerek belediye hizmetlerini daha hızlı, etkin ve verimli hale getirmek ve bölgenin ihtiyaçlarını karşılamak amacıyla Büyükşehir Belediye Hizmet Alanı (Sosyal Tesis) şeklinde 1/25000 ve 1/5000 ölçekli plan değişikliği hazırlanmıştır.

4. ÖNERİ İMAR PLANI VE PLAN NOTLARI

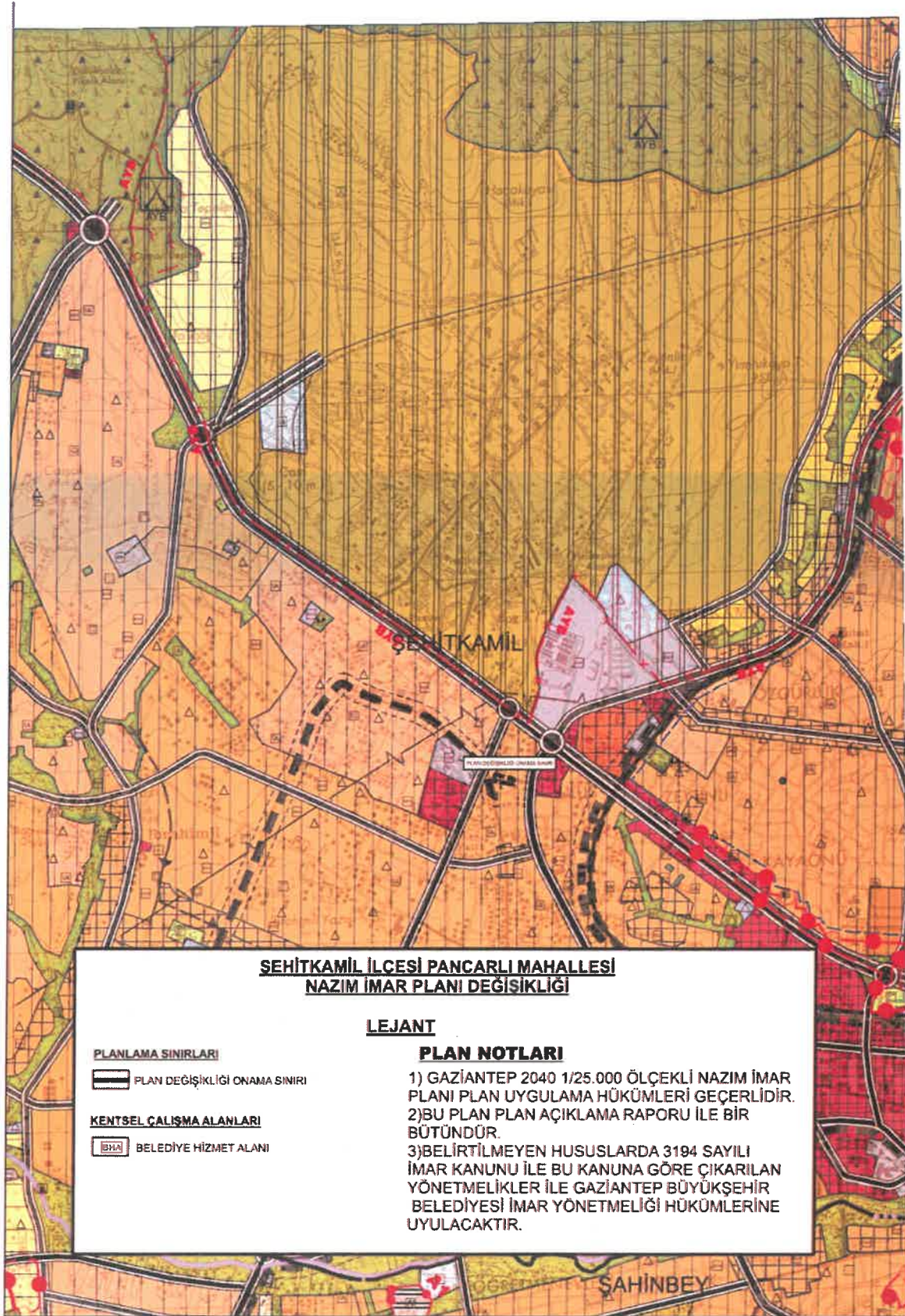

Şekil 4: Öneri 1/25000 Ölçekli Nazım İmar Planı

1/25000 Plan Notları

1. GAZİANTEP 2040 1/25000 ÖLÇEKLİ NAZİM İMAR PLANI PLAN UYGULAMA HÜKÜMLERİ GEÇERLİDİR.
2. BU PLAN, PLAN AÇIKLAMA RAPORU İLE BİR BÜTÜNDÜR.
3. BELİRTİLMİYEN HUSUSLARDA 3194 SAYILI İMAR KANUNU İLE BU KANUNA GÖRE ÇIKARILAN YÖNETMELİKLER İLE GAZİANTEP BÜYÜKŞEHİR BELEDİYESİ İMAR YÖNETMELİĞİ HÜKÜMLERİNE UYULACAKTIR.

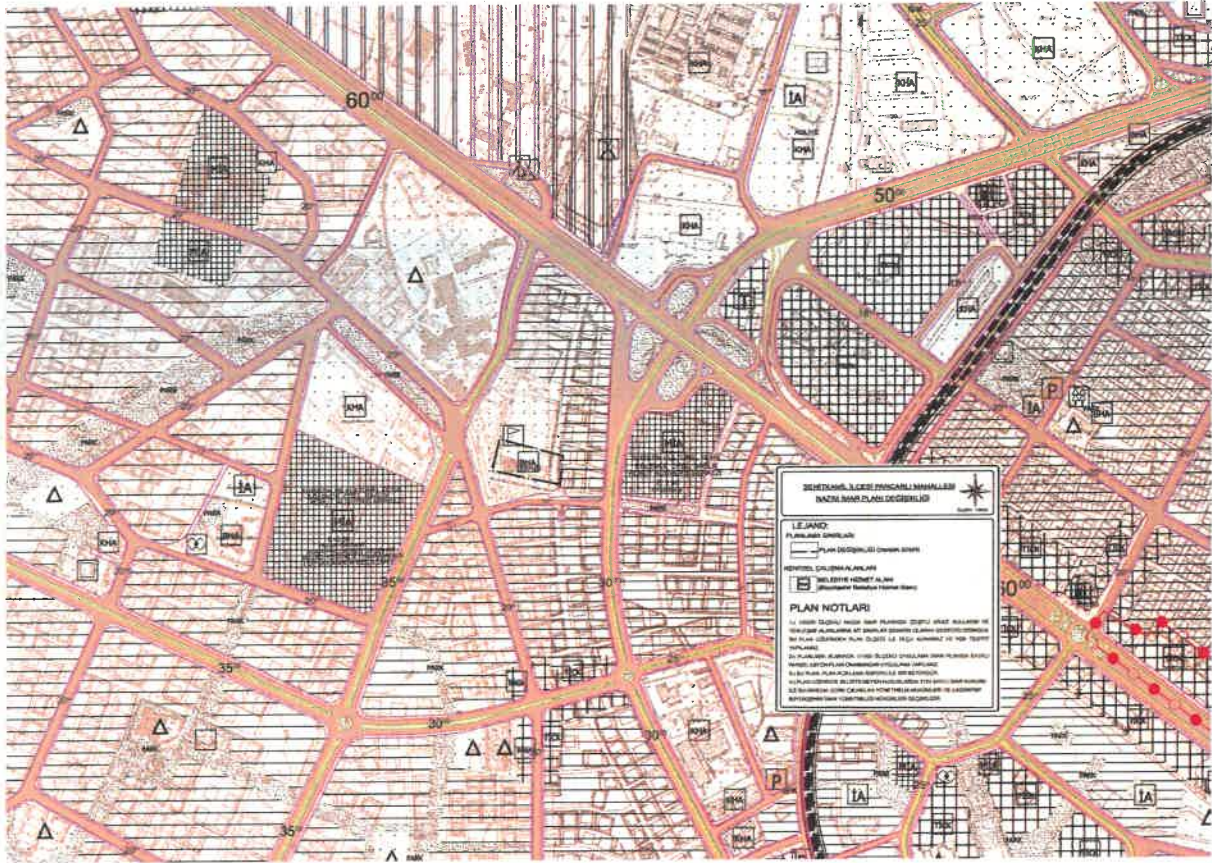

Şekil 5: Öneri 1/5000 Ölçekli Nazım İmar Planı

1/5000 Plan Notları

- 1/5000 ÖLÇEKLİ NAZİM İMAR PLANINDA ÇEŞİTLİ ARAZİ KULLANIM VE YERLEŞME ALANLARINA AİT SINIRLAR ŞEMATİK OLARAK GÖSTERİLDİĞİNDEN, BU PLAN ÜZERİNDEN ÖLÇEĞİ İLE ÖLÇÜ ALINAMAZ VE YER TESPİTİ YAPILAMAZ.
- PLANLAMA ALANINDA 1/1000 ÖLÇEKLİ UYGULAMA İMAR PLANINA DAYALI PARSELASYON PLANI ONANMADAN UYGULAMA YAPILAMAZ.
- BU PLAN, PLAN AÇIKLAMA RAPORU İLE BİR BÜTÜNDÜR.

4. BELİRTİLMİYEN HUSUSLARDA 3194 SAYILI İMAR KANUNU İLE BU KANUNA GÖRE ÇIKARILAN YÖNETMELİKLERİN VE GAZİANTEP BÜYÜKŞEHİR BELEDİYESİ İMAR YÖNETMELİĞİNİN HÜKÜMLERİNE UYULACAKTIR.



Ebru KARAKAŞ
Şehir Plancısı



Bülent ÇEKİLMEZ
Şehir Plancısı