

**NURDAĞI İLÇESİ BADEMLİ MAHALLESİ  
EĞİTİM ALANI VE SAĞLIK TESİSİ ALANI  
1/5000 ÖLÇEKLİ NAZIM İMAR PLANI DEĞİŞİKLİĞİ  
PLAN AÇIKLAMA RAPORU**

## KONUM

Planlama alanı Nurdağı İlçesi, Bademli Mahallesi sınırları içerisinde yer almaktadır.



Şekil 1: Planlama Alanı Konumu

## YÜRÜRLÜKTE OLAN PLANDAKİ DURUMU VE KADASTRAL DURUM

Nurdağı İlçesi Bademli Mahallesi sınırları içerisinde yer alan planlama alanı mevcut 1/5000 ölçekli nazım imar planında Eğitim Alanı ve Sağlık Tesisi Alanı olarak görülmektedir.

88

*[Handwritten signature]*



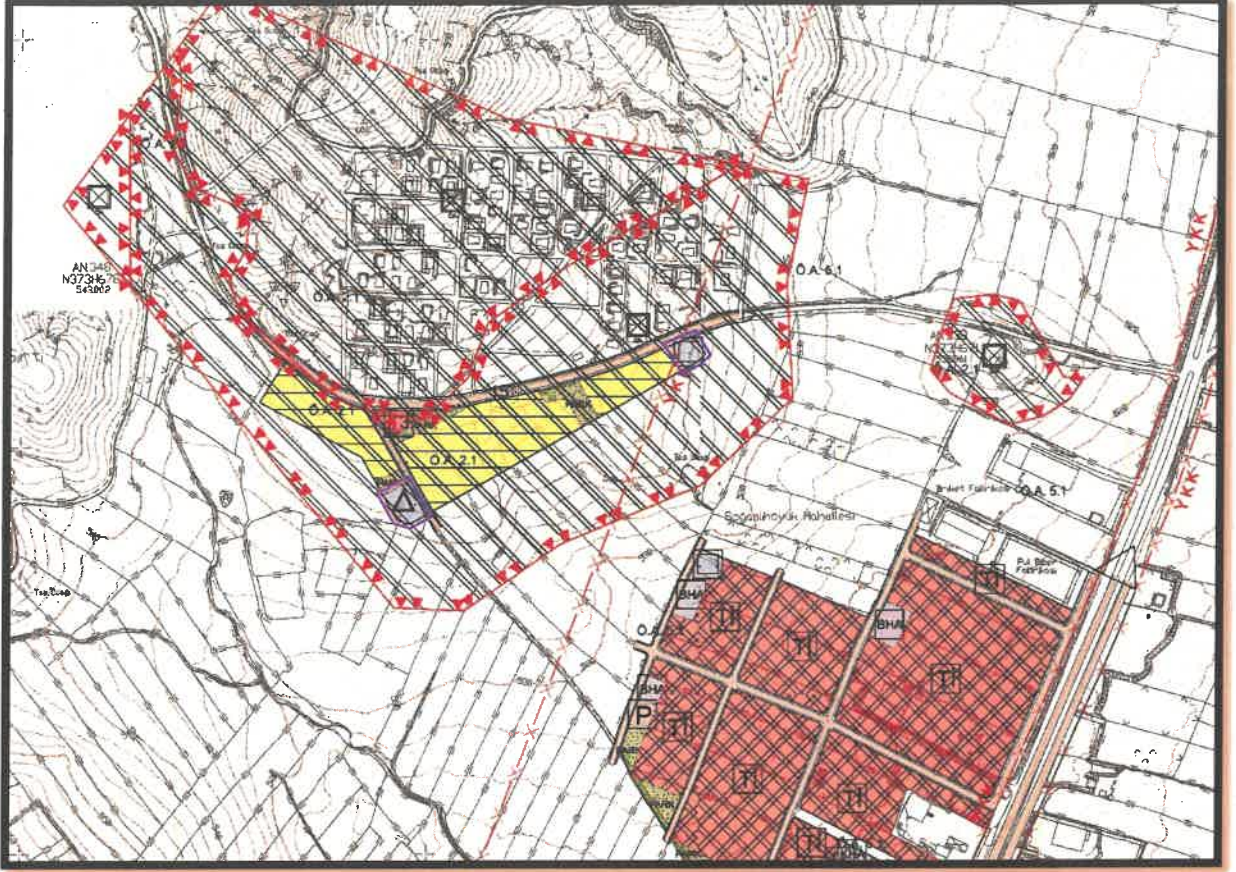

Şekil 2: Planlama Alanı Mevcut 1/5000 Ölçekli Nazım İmar Planı

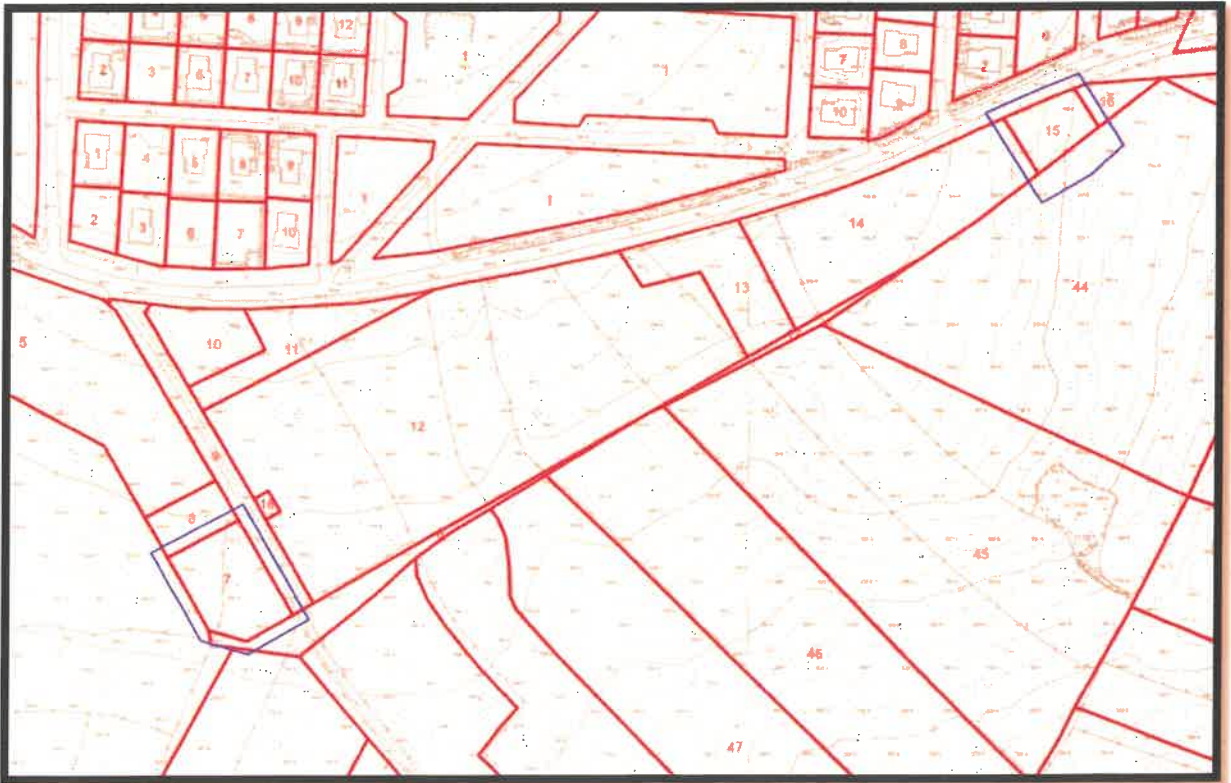

Şekil 3: Halihazır ve Kadastral Durum

88





4-) BU PLAN, PLAN AÇIKLAMA RAPORU İLE BİR BÜTÜNDÜR.

5-) PLAN ÜZERİNDE BELİRTİLMİYEN HUSUSLARDA 3194 SAYILI İMAR KANUNU İLE BU KANUNA GÖRE ÇIKARILAN YÖNETMELİK HÜKÜMLERİ VE GAZİANTEP BÜYÜKŞEHİR İMAR YÖNETMELİĞİ HÜKÜMLERİ GEÇERLİDİR.



İclal Sena UNCUOĞLU

Şehir Plancısı



Bülent ÇEKİLMEZ

Şehir Plancısı