

**ŞAHİNBEY İLÇESİ AKBULUT MAHALLESİ, OĞUZELİ İLÇESİ
YALNIZBAĞ MAHALLESİNDE**

**1/1000 ÖLÇEKLİ UYGULAMA İMAR PLANI
PLAN AÇIKLAMA RAPORU**

KONUM

Plan deęişikliğine konu alanlar Gaziantep ili, Şahinbey İlçesi Akbulut Mahallesi, Oğuzeli İlçesi Yalnızbaę Mahallesi sınırları içerisinde yer almaktadır.



Şekil 1: Planlama Alanı Konumu

İy

[Handwritten signature]

MEVCUT PLANDAKİ DURUMU

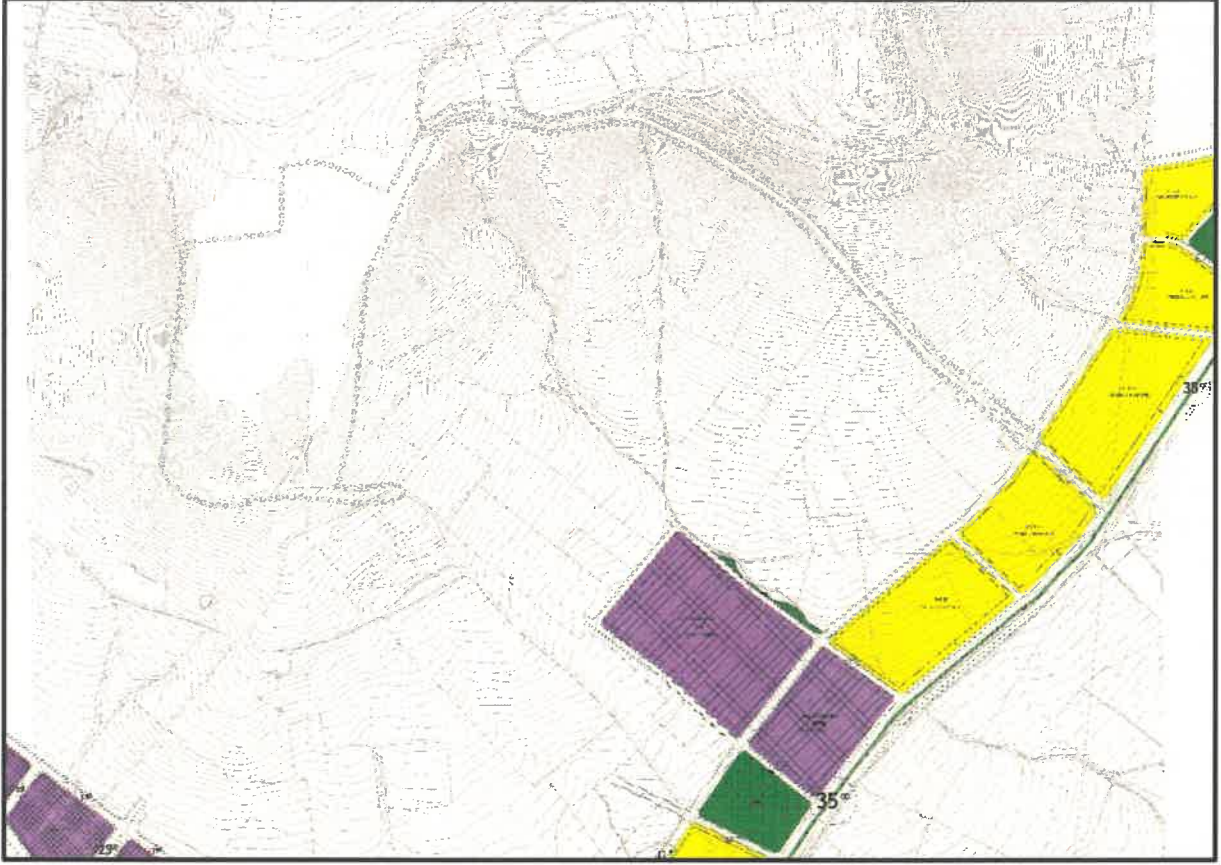

Şekil 2: Planlama Alanı Mevcut 1/1.000 Uygulama İmar Planı

PLAN GEREKÇESİ VE PLAN KARARLARI

Alanda belirlenen kullanım kararları 14.06.2014 tarihinde Resmi Gazetede yayımlanarak yürürlüğe giren 'MEKÂNSAL PLANLAR YAPIM YÖNETMELİĞİ' ne göre;

İKİNCİ BÖLÜM / Tanımlar ve Mekansal Kullanım Esasları / Tanımlar

Mekansal Kullanım Tanımları ve Esasları

MADDE 5 – (1) Bu yönetmelikte geçen mekânsal kullanım tanımları ve alan kullanım esasları aşağıda belirtilmiştir:

h) Resmi kurum alanı: Genel bütçe kapsamındaki kamu idareleri ile özel bütçeli idarelerle, il özel idaresi ve belediyeye veya bu kurumlarca sermayesinin yarısından fazlası karşılanan kuruluşlara, kanunla veya kanunun verdiği yetki ile kurulmuş kamu tüzel kişilerine ait bina ve tesislerin yapıldığı alanlardır.

i) Sosyal altyapı alanları: Birey ve toplumun kültürel, sosyal ve rekreatif ihtiyaçlarının karşılanması ve sağlıklı bir çevre ile yaşam kalitelerinin artırılmasına yönelik kamu veya özel sektör tarafından yapılan eğitim, sağlık, dini, kültürel ve idari tesisler, açık ve kapalı spor tesisleri ile park, çocuk bahçesi, oyun alanı, meydan, rekreasyon alanı gibi açık ve yeşil alanlara verilen genel isimdir.

k) Teknik altyapı alanları: Kamu veya özel sektör tarafından yapılacak elektrik, petrol ve doğalgaz iletim hatları, içme ve kullanma suyu ile yer altı ve yer üstü her türlü arıtma, kanalizasyon, atık işleme tesisleri, trafo, her türlü enerji, ulaştırma, haberleşme gibi servislerin temini için yapılan tesisler ile açık veya kapalı otopark kullanışlarına verilen genel isimdir.

şeklinde tanımlanmaktadır.

W

Şahinbey İlçesi Akbulut Mahallesi, Oğuzeli İlçesi Yalnızbağ Mahallesi sınırları içerisinde imar planına konu alan 1/1000 Ölçekli Uygulama İmar Planında plansız olarak görülmektedir. İmar planına konu alanda Gaziantep Valiliği(İl Emniyet Müdürlüğü)'nin yazılı talebi doğrultusunda emniyet hizmetlerinin aksatılmadan yürütülebilmesi amacıyla Kamu Hizmet Alanı(Emniyet Hizmet Alanı), Açık Otopark, Park Alanı ve İmar Yolu şeklinde 1/1000 Ölçekli Uygulama İmar Planı hazırlanmıştır.

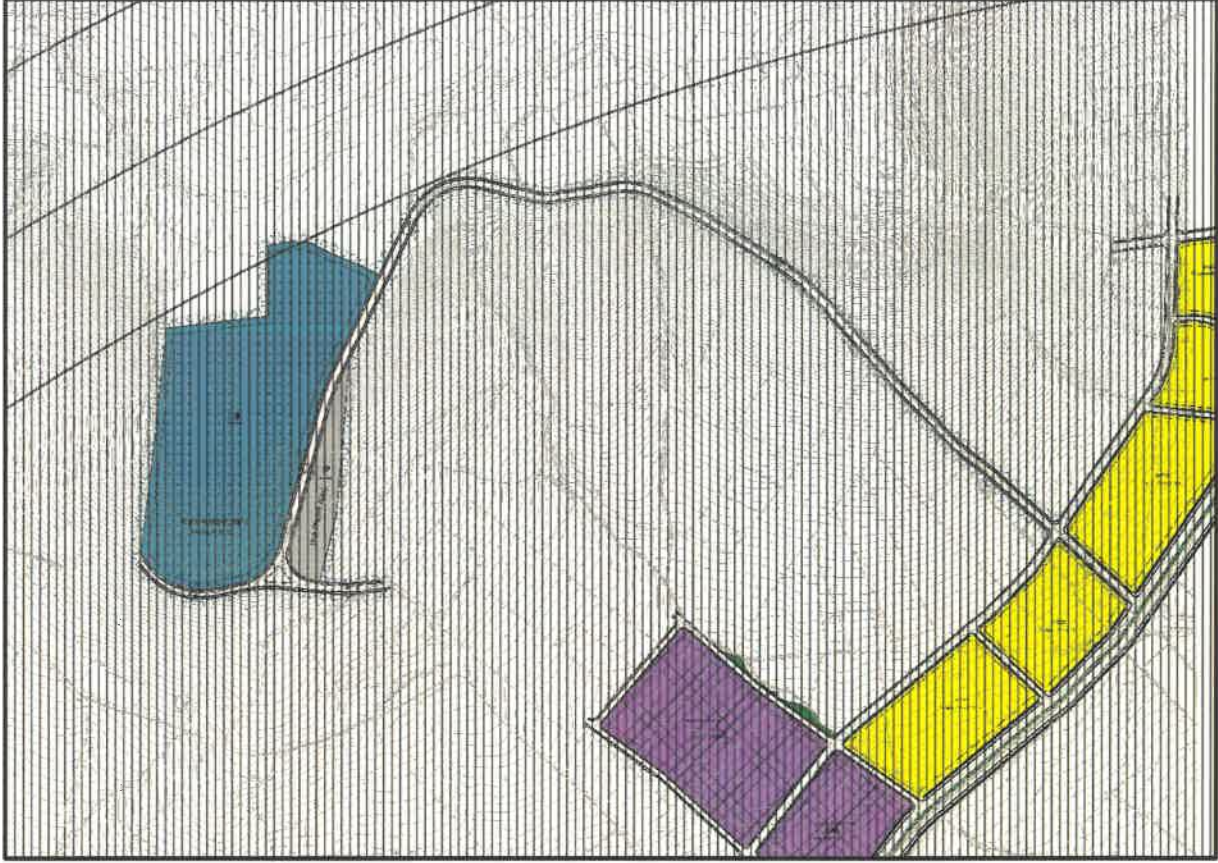

Şekil 3: Planlama Alanı Öneri 1/1000 Uygulama İmar Planı

1/1000 ÖLÇEKLİ UYGULAMA İMAR PLANI PLAN UYGULAMA HÜKÜMLERİ

- 1) PLANLAMA ALANINDA 1/1000 ÖLÇEKLİ UYGULAMA İMAR PLANINA DAYALI PARSELASYON PLANI ONANMADAN UYGULAMA YAPILAMAZ.
- 2) BU PLAN, PLAN AÇIKLAMA RAPORU İLE BİR BÜTÜNDÜR.
- 3) BELİRTİLMİYEN HUSUSLARDA 3194 SAYILI İMAR KANUNU, BU KANUNA GÖRE ÇIKARILAN YÖNETMELİKLER VE GAZİANTEP BÜYÜKŞEHİR BELEDİYESİ İMAR YÖNETMELİĞİ HÜKÜMLERİNE UYULACAKTIR.

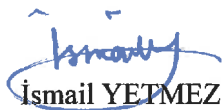
İsmail YETMEZ

Şehir Plancısı

Bülent ÇEKİLMEZ

Şehir Plancı