

**NİZİP İLÇESİ FISTIKKENT
PLANLAMA BÖLGESİ İMAR YOLU**

**1/1000 ÖLÇEKLİ UYGULAMA İMAR PLANI
PLAN AÇIKLAMA RAPORU**

KONUM

Planlama bölgesi, Nizip İlçesi'nin kuzeydoğusunda Kızılcakent Mahallesi Fıstikkent planlama bölgesi içerisinde yer almaktadır.

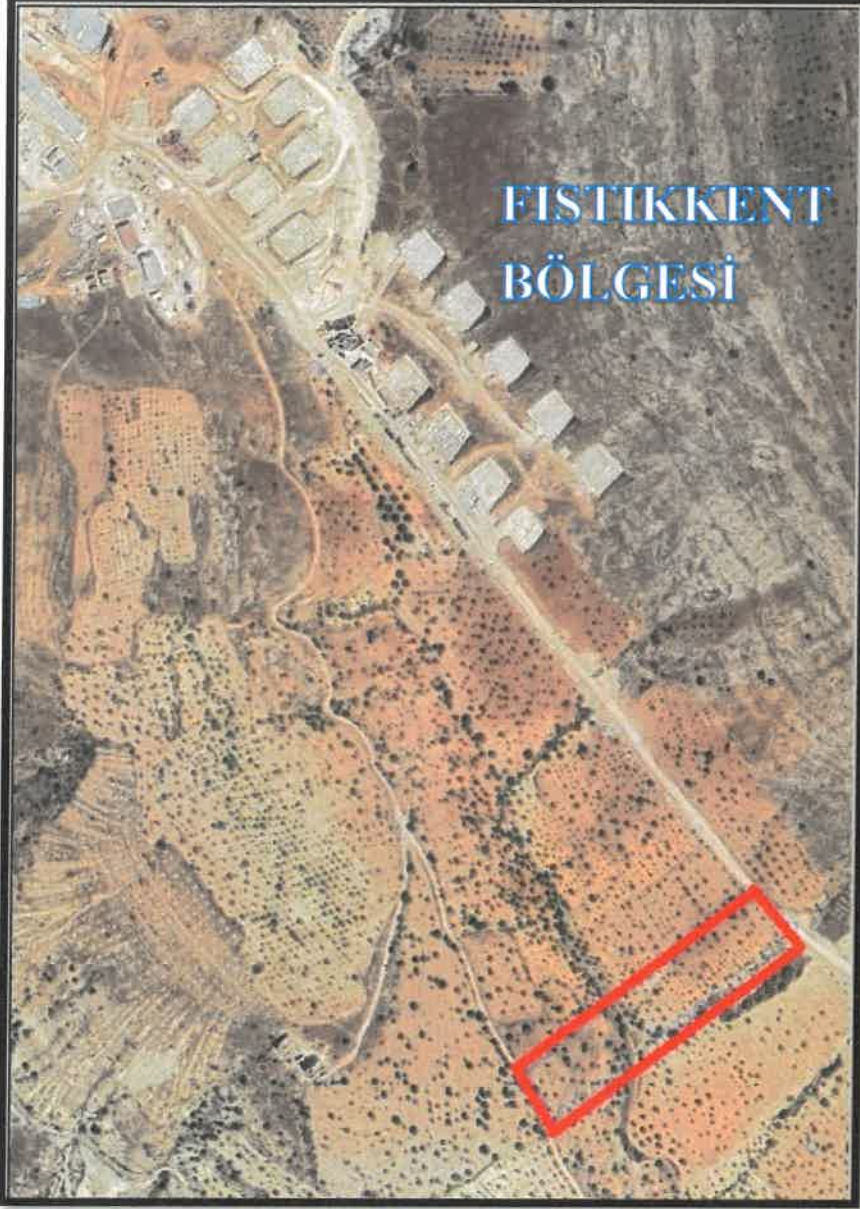

Şekil 1: Planlama Alanı Konumu

YÜRÜRLÜKTE OLAN PLANDAKİ DURUMU

Nizip İlçesi, Kızılcakent Mahallesi sınırları içerisinde yer alan planlama alanı, yürürlükteki 1/1000 ölçekli uygulama imar planında plansız alan olarak görülmektedir.

FA

[Handwritten signature]

PLAN GEREKÇESİ VE PLAN KARARLARI

Alanda belirlenen kullanım kararı 14.06.2014 tarihinde Resmi Gazetede yayımlanarak yürürlüğe giren 'MEKANSAL PLANLAR YAPIM YÖNETMELİĞİ' ne göre;

İKİNCİ BÖLÜM / Tanımlar ve Mekansal Kullanım Esasları / Tanımlar

Mekansal Kullanım Tanımları ve Esasları

MADDE 5 – (1) Bu yönetmelikte geçen mekânsal kullanım tanımları ve alan kullanım esasları aşağıda belirtilmiştir:

k) Teknik altyapı alanları: Kamu veya özel sektör tarafından yapılacak elektrik, petrol ve doğalgaz iletim hatları, içme ve kullanma suyu ile yer altı ve yer üstü her türlü arıtma, **kanalizasyon**, atık işleme tesisleri, trafo, her türlü enerji, **ulaştırma**, haberleşme gibi servislerin temini için yapılan tesisler ile açık veya kapalı otopark kullanışlarına verilen genel isimdir.

YEDİNCİ BÖLÜM/ İmar Planlarına Dair Esaslar/ Uygulama İmar Planı

MADDE 26 –“ (1) İmar planı değişikliği: plan ana kararlarını, sürekliliğini, bütünlüğünü, sosyal ve teknik altyapı dengesini bozmayacak nitelikte, kamu yararı amaçlı, teknik ve nesnel gerekçelere dayanılarak yapılır.

(2) İmar planlarında sosyal ve teknik altyapı hizmetlerinin iyileştirilmesi esastır. Yürürlükteki imar planlarında öngörülen sosyal ve teknik altyapı standartlarını düşüren plan değişikliği yapılamaz.

denilmekte olup yapılan uygulama imar planı değişikliğinde de sosyal ve teknik altyapı hizmetlerinin iyileştirilmesi esastır.” denilmektedir

Tüm bunlar göz önünde bulundurularak bahse konu planlama bölgesi içerisinde, Fen İşleri Dairesi Başkanlığı'nın yazılı talebi doğrultusunda, kanalizasyon hattı geçirilebilmesi için imar yolu 1/1000 Ölçekli Uygulama İmar Planı hazırlanmıştır.

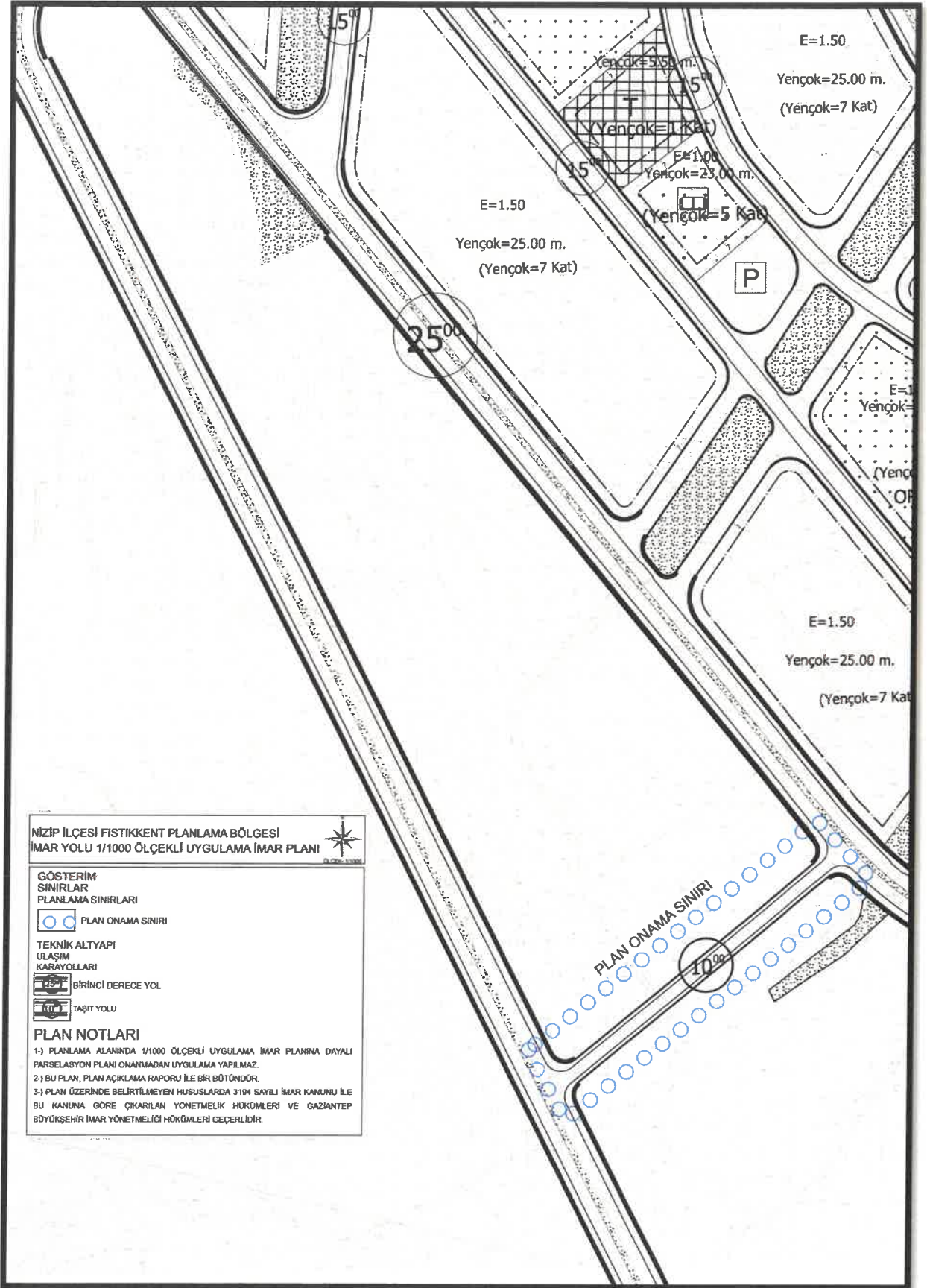

Şekil 3: 1/1000 Ölçekli Öneri Uygulama İmar Planı

AM

[Handwritten signature]

PLAN NOTLARI

- 1-) PLANLAMA ALANINDA 1/1000 ÖLÇEKLİ UYGULAMA İMAR PLANINA DAYALI PARSELASYON PLANI ONANMADAN UYGULAMA YAPILAMAZ.
- 2-) BU PLAN, PLAN AÇIKLAMA RAPORU İLE BİR BÜTÜNDÜR.
- 3-) PLAN ÜZERİNDE BELİRTİLMİYEN HUSUSLARDA 2863 SAYILI KANUN, YÖNETMELİK VE İLKE KARARLARI, 3194 SAYILI İMAR KANUNU İLE BU KANUNA GÖRE ÇIKARILAN YÖNETMELİK HÜKÜMLERİ VE GAZİANTEP BÜYÜKŞEHİR İMAR YÖNETMELİĞİ HÜKÜMLERİ GEÇERLİDİR.

Ebru KARAKAŞ

Yüksek Şehir Plancısı

Bülent ÇEKİLMEZ

Şehir Plancısı