

01									
06									
11	B								
16									
21	22	23	24	25					

1

GAZİANTEP
KARKAMIŞ BARAJI
O39-b-10-c-3-c

11

O39-b-10-c-3-b

4 086 573.97

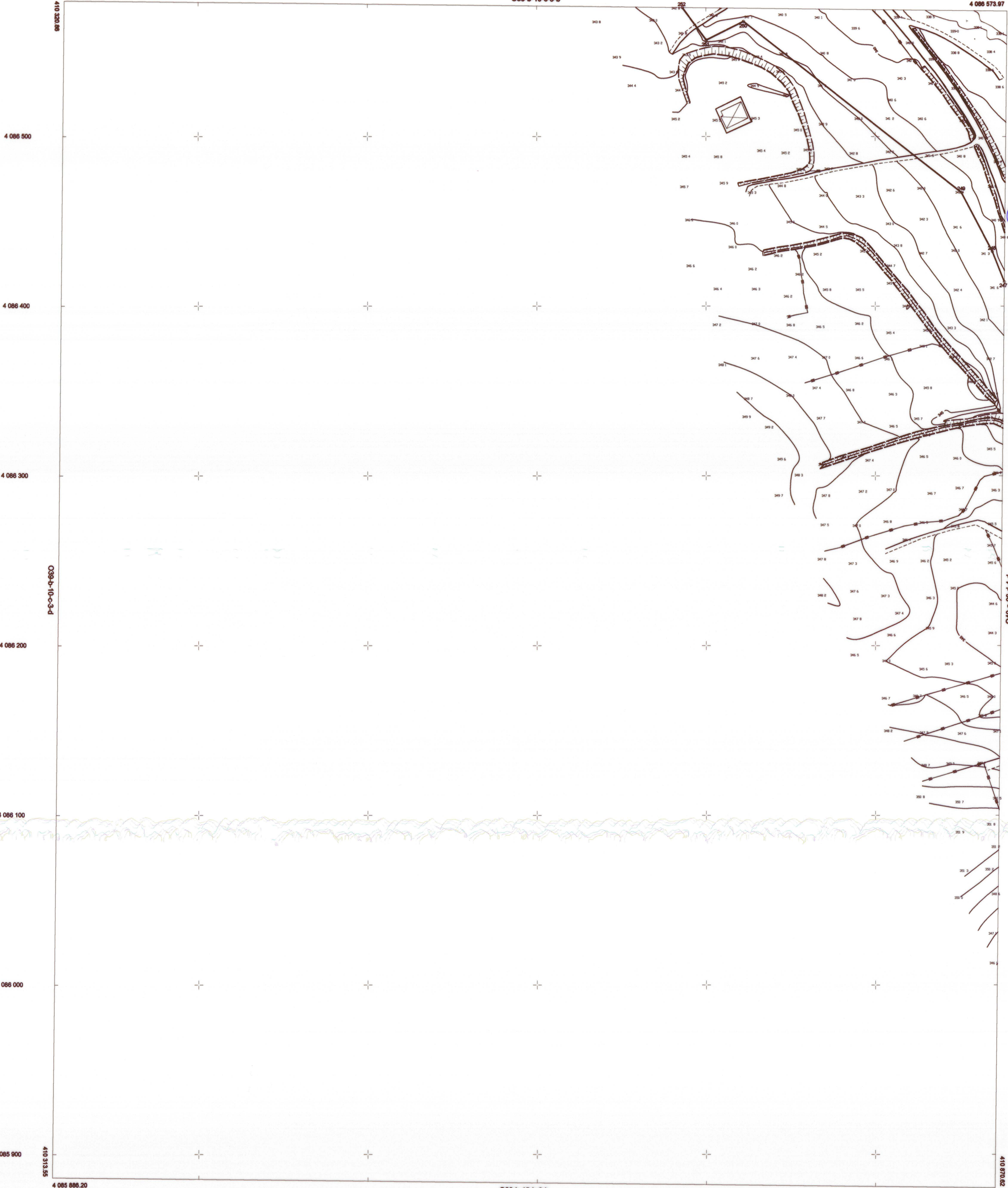

İTRF-98 DATUMU
GRS-80 ELİPSOİDİ
2005.00 EPOK
D.O.M. D.G.* 38-3

KONTROL
Hasan SATILMIŞ
Kontrol Mühendisi

İNCELEYEN
Erhan AKGÖZ
Harita Şube Müdürü

Soyut Harita Proje Müh. Ltd. Şti. Tarafından Yapılan
Gaziantep İli Fırat Nehri Kıyı Kenar Çizgi
Belirleminde Kullanılacak 1/1000 Ölçekli 204
Adet Peltadan İbarettir Harita 3194 Sayılı
İmar Kanununun 7-A) Maddesi Gereğince
İNCELENDİ ve ONANDI.

GAZİANTEP BÜYÜKŞEHİR
BELEDİYE BAŞKANLIĞI

ONAY

BELEDİYE BAŞKANI ADINA
Beşir ÇİHAN
GENEL SEKRETER YARDIMCISI
12.02.2016

Gaziantep ilimizin
oluşturulan komisyonca
tespit edilen ve valilikçe
uygun görülen kıyı kenar
çizgisi, 3621 sayılı kıyı
Kanununun 9.maddesi
Uyarınca onaylandı.
12.02.2016
ÇEVRE, ŞEHİRCİLİK VE KLİMİ
DEĞİŞİKLİĞİ BAKANLIĞI
Mekansal Planlama
Genel Müdürlüğü

İlhan ALTINOK
Harita ve Emniyet
Dairesi Başkanı

O39-b-15-b-2-b
410 800
1/1000

KİYI KENAR ÇİZGİSİ TESPİT KOMİSYONU

Yükseklik Firma
SOYUT HARİTA PROJE MÜH. LTD.ŞTİ.

BAŞKAN
MEVET TARLACIK
JEO. MÜH.
M. Tarlacık

ÜYE
NECATİ ZENGEL
İNŞ. MÜH.
N. Zengel

ÜYE
ŞÜKRİYE BAYSAL
ŞEHİR PLANCISI
Ş. Baysal

ÜYE
SEYFETTİN CEYLAN
GEO. MÜH.
S. Ceylan

ÜYE
ÖZCAN YİĞİT
ZİR. MÜH.
Ö. Yiğit

GAZİANTEP-O39-b-10-c-3-c
(FIRAT NEHRI KIYI KENARI)