

GAZİANTEP
KARKAMIŞ BARAJI
N39-c-25-d-2-b

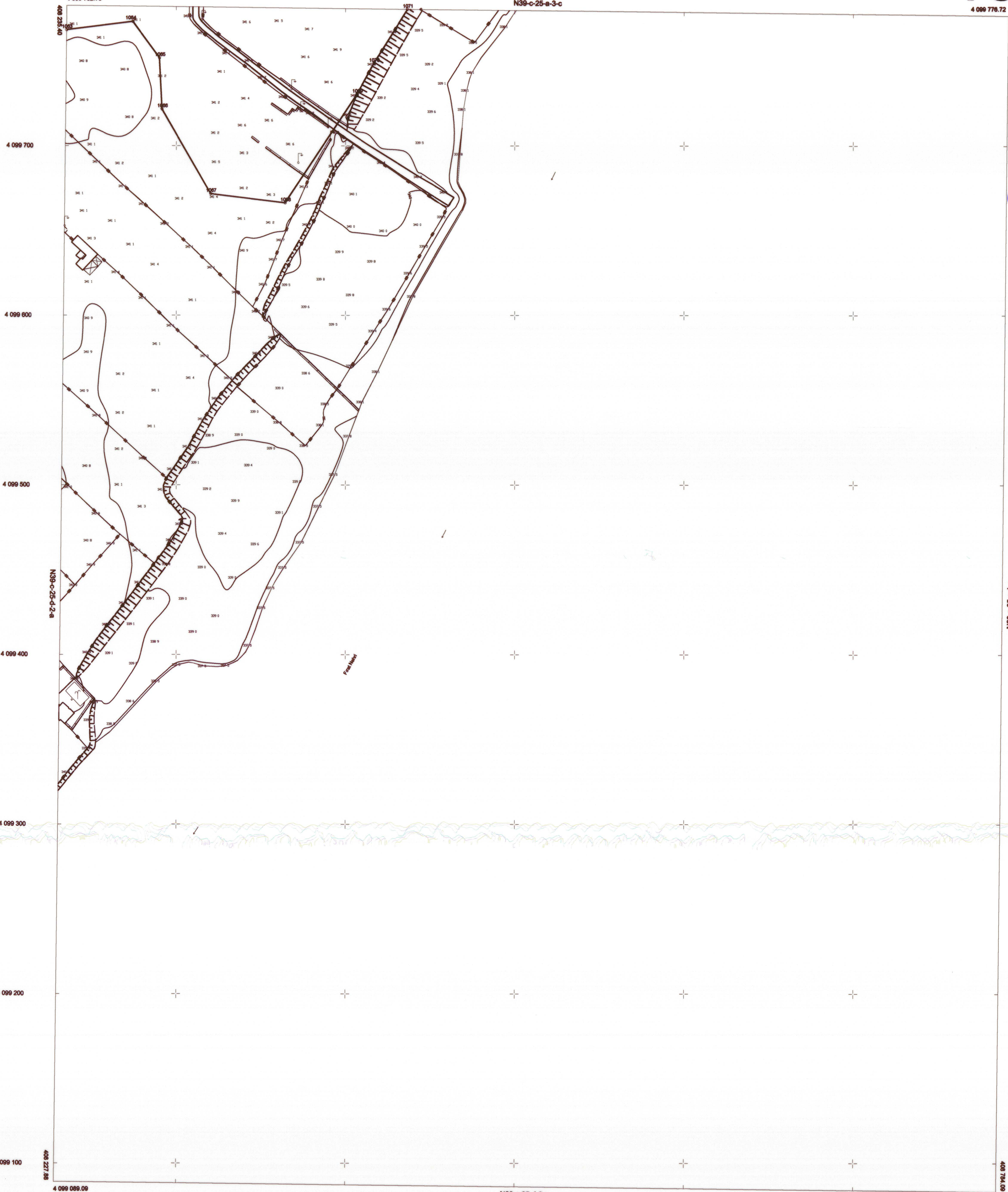
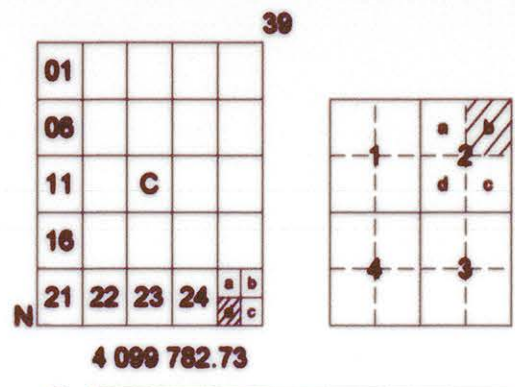

ITRF-98 DATUMU
GRS-80 ELPSİDİ
2005.00 EPOK
D.O.M. D.G. = 39.3

KONTROL
Hasan SATILMIŞ
Kontrol Mühendisi

İNCELEYEN
Ertan AKGÖZ
Harita Şube Müdürü

Soyut Harita Proje MÖH.LİM.ŞİL.Tarafından Yapılan
Gaziantep İl Fırat Nehri Kıyı Kenar Çizgisi
Belirleminde Kullanılacak 1/1000 Ölçekli 204
Aşırı Paliyadan İbaret Harita 3104 Sayılı
İmar Kanununun 7.(A) Maddesini Geçerli
İNCELENDİ ve ONANDI.

GAZİANTEP BÜYÜKŞEHİR
BELEDİYE BAŞKANLIĞI

ONAY

BELEDİYE BAŞKANI ADINA
Mehmet ÇİMAN
GENEL SEKRETER YARDIMCISI

15.11.2016

Gaziantep Valiliğinde
oluşturulan komisyonca
tespit edilen ve valilikçe
uygun görülen kıyı kenar
çizgisi, 3621 sayılı kıyı
Kanununun 9.maddesi
Uyarınca onaylandı.
15.11.2016
ÇEVRE, ŞEHİRCİLİK VE İKLİM
DEĞİŞİMLİĞİ BAKANLIĞI
Mekansal Planlama
Genel Müdürlüğü



Emir ALTINOK
Baire Başkanı

N39-c-25-d-2-c

1/1000

KIYI KENAR ÇİZGİSİ TESPİT KOMİSYONU

BAŞKAN
MEDET TARLACI
JEO. MÜH.

ÜYE
NECATİ ZENGEL
İNŞ. MÜH.

ÜYE
ŞÜKRİYE BAYBAL
ŞEHİR PLANCISI

ÜYE
BEYFETTİN CEYLAN
GEO. MÜH.

ÜYE
ÖZCAN YİĞİT
ZİR. MÜH.