

ŞEHİTKÂMİL İLÇESİ TAŞLICA MAHALLESİ
RESMİ KURUM ALANI
(EMNİYET HİZMET ALANI)

1/1000 ÖLÇEKLİ UYGULAMA İMAR PLANI DEĞİŞİKLİĞİ
PLAN AÇIKLAMA RAPORU

KONUM

Söz konusu planlama alanı Gaziantep ili, Şehitkamil İlçesi, Taşlıca Mahallesi içerisinde Sani Konukoğlu Bulvarı ve O-54 karayolu üzerinde yer almaktadır.



Şekil 1: Planlama Alanı Konumu

YÜRÜRLÜKTE OLAN PLANDAKİ DURUMU

Planlama alanı yürürlükteki 1/1000 ölçekli uygulama imar planında büyükşehir belediye hizmet alanı olarak görülmektedir.

R

RS

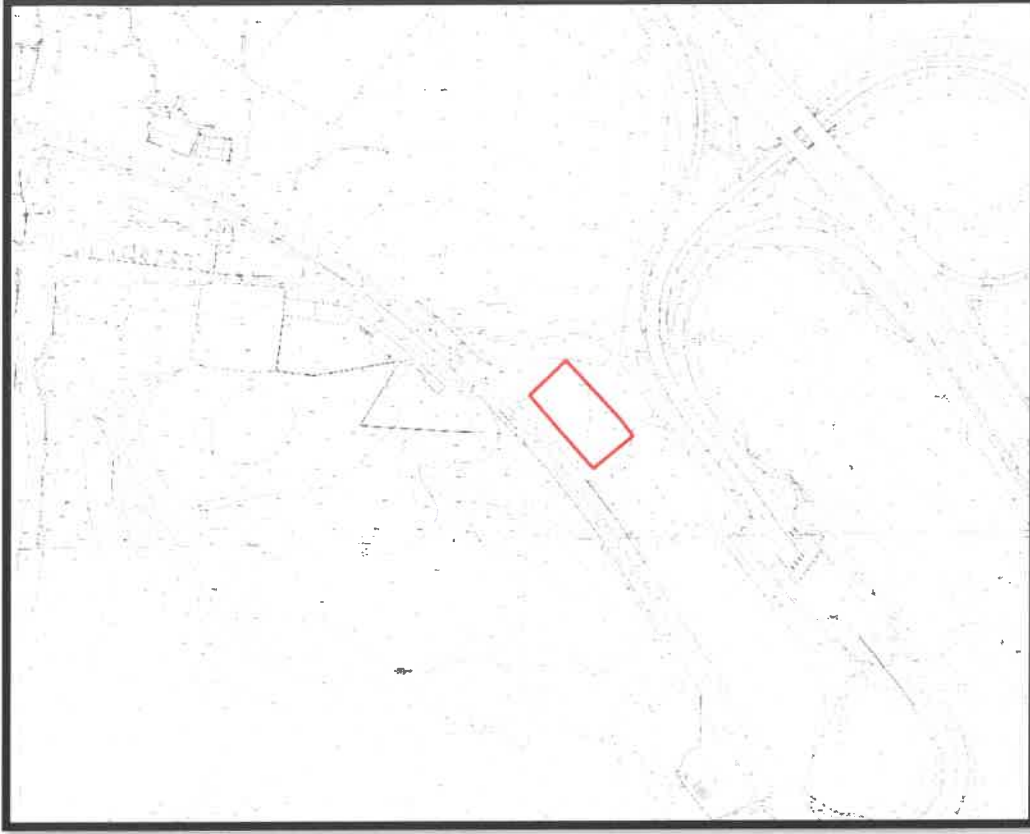

Şekil 2: Planlama Alanı Hâlihazır Durumu

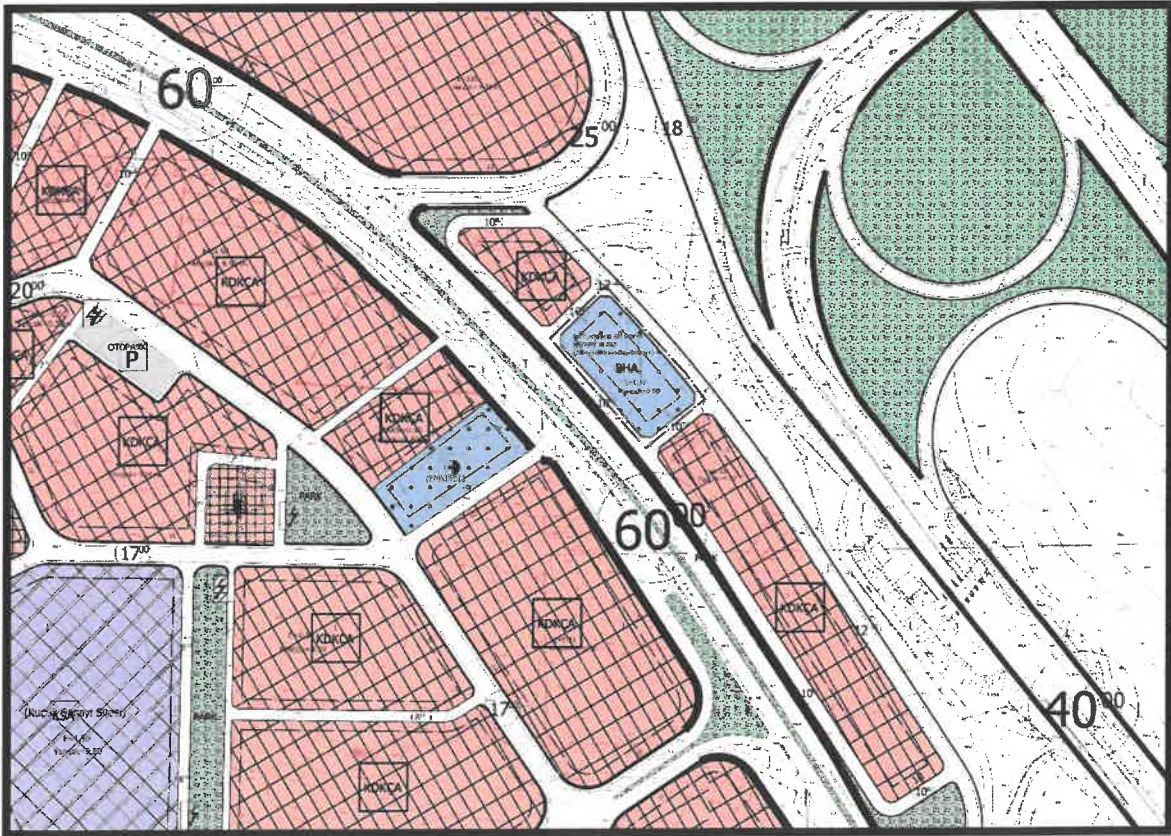

Şekil 3: Planlama Alanı Mevcut 1/1000 Ölçekli Uygulama İmar Planı

R

Ş

PLAN GEREKÇESİ VE PLAN KARARLARI

Yürürlükte olan 1/1000 ölçekli uygulama imar planında büyükşehir belediye hizmet alanı olarak görülen alan, İl Emniyet Müdürlüğü personellerince karayolu kontrol, denetim ve trafik güvenliğini sağlamak açısından bu alanlara en iyi şekilde hizmet edebilecek niteliktedir.

Alanda belirlenen kullanım kararı 14.06.2014 tarihinde Resmi Gazetede yayımlanarak yürürlüğe giren 'MEKANSAL PLANLAR YAPIM YÖNETMELİĞİ' ne göre;

İKİNCİ BÖLÜM / Tanımlar ve Mekansal Kullanım Esasları / Tanımlar

Mekansal Kullanım Tanımları ve Esasları

MADDE 5 – (1) Bu yönetmelikte geçen mekânsal kullanım tanımları ve alan kullanım esasları aşağıda belirtilmiştir:

h) Resmi kurum alanı: Genel bütçe kapsamındaki kamu idareleri ile özel bütçeli idarelerle, il özel idaresi ve belediyeye veya bu kurumlarca sermayesinin yarısından fazlası karşılanan kuruluşlara, kanunla veya kanunun verdiği yetki ile kurulmuş kamu tüzel kişilerine ait bina ve tesislerin yapıldığı alanlardır.

şeklinde tanımlanmaktadır.

Yine Mekansal Planlar Yapım Yönetmeliği' nin 26. Maddesi' nde;

(1) İmar planı değişikliği; plan ana kararlarını, sürekliliğini, bütünlüğünü, sosyal ve teknik altyapı dengesini bozmayacak nitelikte, kamu yararı amaçlı, teknik ve nesnel gerekçelere dayanılarak yapılır.

(2) İmar planlarında sosyal ve teknik altyapı hizmetlerinin iyileştirilmesi esastır. Yürürlükteki imar planlarında öngörülen sosyal ve teknik altyapı standartlarını düşüren plan değişikliği yapılamaz denilmekte olup yapılan uygulama imar planı değişikliğinde de sosyal ve teknik altyapı hizmetlerinin iyileştirilmesi esastır.

Bahse konu planlama alanında İl Emniyet Müdürlüğü'nün yazılı talebi doğrultusunda karayolu kontrol, denetim ve trafik güvenliğini sağlamak amacıyla resmi kurum alanı (emniyet hizmet alanı) şeklinde önerilen 1/1000 ölçekli uygulama imar planı değişikliği hazırlanmıştır.

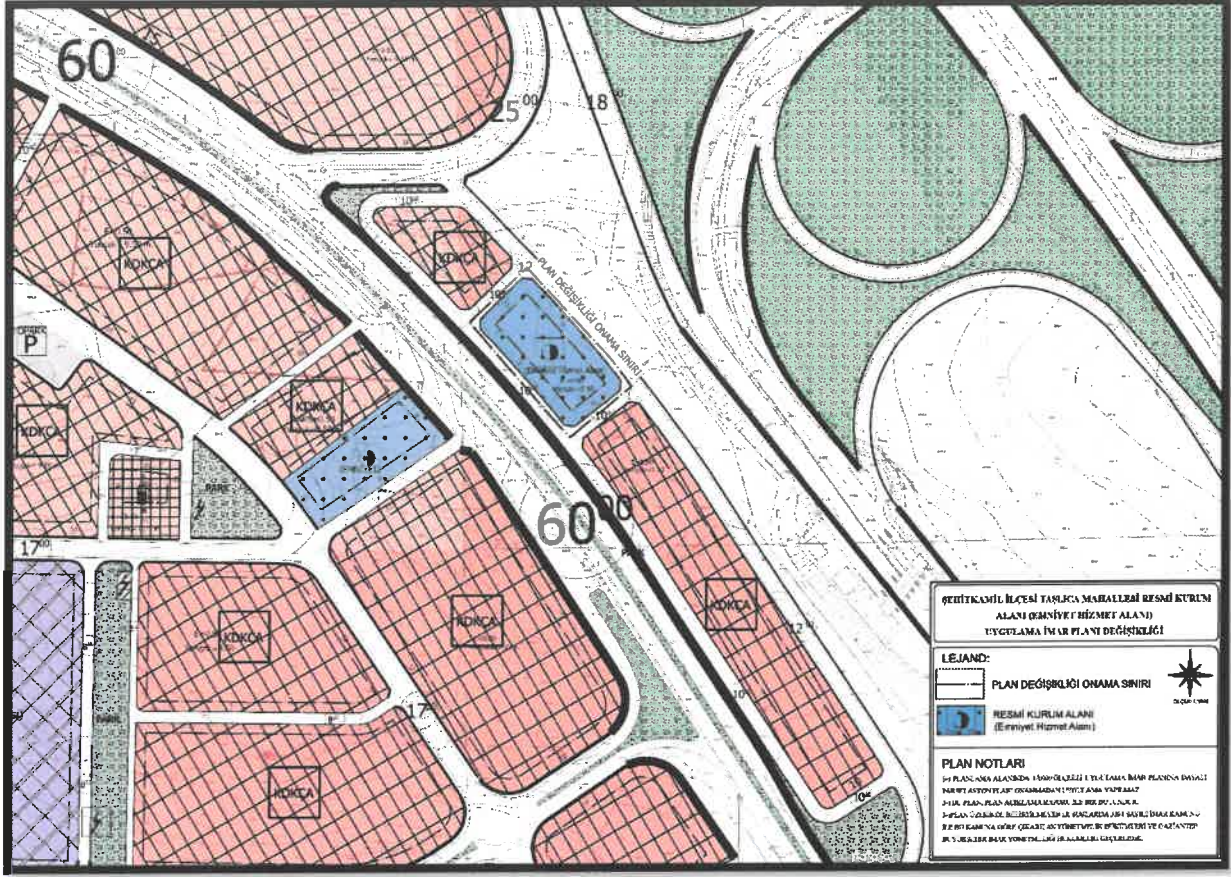

Şekil 4: Öneri 1/1000 Ölçekli Uygulama İmar Planı

PLAN NOTLARI

1-) PLANLAMA ALANINDA 1/1000 ÖLÇEKLİ UYGULAMA İMAR PLANINA DAYALI PARSELASYON PLANI ONANMADAN UYGULAMA YAPILMAZ.

2-) BU PLAN, PLAN AÇIKLAMA RAPORU İLE BİR BÜTÜNDÜR.

3-) BELİRTİLMİYEN HUSUSLARDA 3194 SAYILI İMAR KANUNU İLE BU KANUNA GÖRE ÇIKARILAN YÖNETMELİK VE GAZİANTEP BÜYÜKŞEHİR İMAR YÖNETMELİĞİ HÜKÜMLERİNE UYULACAKTIR.

Ayşe Nur REYHAN
Şehir Plancısı

Bülent ÇEKİLMEZ
Şehir Plancısı