

**GAZİANTEP İLİ ŞAHİNBEY İLÇESİ İNÖNÜ, CEMAL GÜRSEL,  
KARAYILAN VE CENGİZ TOPEL MAHALLELERİNDE  
1/5000 ÖLÇEKLİ NAZIM İMAR PLANI DEĞİŞİKLİĞİ  
PLAN AÇIKLAMA RAPORU**

## KONUM

Plan deęişikliğine konu alan Şahinbey İlçesi İnönü, Cemal Gürsel, Karayılan ve Cengiz Topel Mahalleleri sınırları içerisinde bulunmaktadır.



Şekil 1: Planlama Alanı Konumu

## YÜRÜRLÜKTE OLAN PLANDAKİ DURUMU

Şahinbey İlçesi İnönü, Cemal Gürsel, Karayılan ve Cengiz Topel Mahallelerinde plan deęişikliğine konu alan 1/5000 Ölçekli Nazım İmar Planında Orta Yoęunluklu Konut Alanı ve İmar Yolu olarak görölmektedir.

iny

A handwritten signature in blue ink, consisting of stylized, overlapping loops and lines.

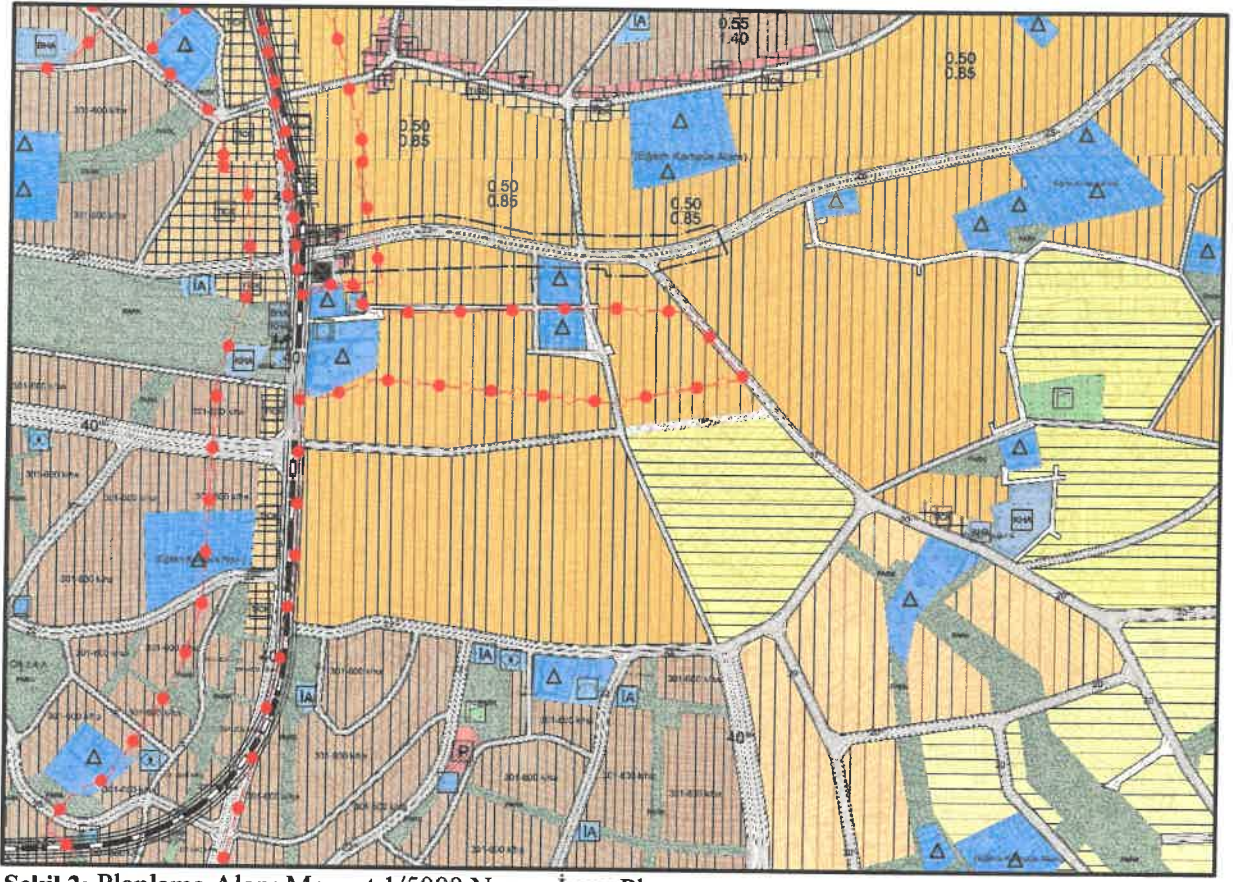

Şekil 2: Planlama Alanı Mevcut 1/5000 Nazım İmar Planı

## PLAN GEREKÇESİ VE PLAN KARARLARI

Şahinbey İlçesi İnönü, Cemal Gürsel, Karayılan ve Cengiz Topel Mahallelerinde plan değişikliğine konu alan 1/5000 Ölçekli Nazım İmar Planında Orta Yoğunluklu Konut Alanı ve İmar Yolu olarak görülmektedir. Plan değişikliğine konu alanda ulaşım sistemini güçlendirmek, etkin, erişilebilir ulaşım şeması oluşturmak ve bölgenin sosyal donatı ihtiyacını karşılayabilmek amacıyla Konut Alanı, Büyükşehir Belediye Hizmet Alanı ( Sosyal Tesis), İbadet Alanı, Park Alanı ve İmar Yolu şeklinde nazım imar planı değişikliği hazırlanmıştır.

in

Alanda belirlenen kullanım kararı 14.06.2014 tarihinde Resmî Gazetede yayımlanarak yürürlüğe giren 'MEKANSAL PLANLAR YAPIM YÖNETMELİĞİ' ne göre;

**İKİNCİ BÖLÜM / Tanımlar ve Mekansal Kullanım Esasları / Tanımlar**

**Mekansal Kullanım Tanımları ve Esasları**

**MADDE 5 – (1)** Bu yönetmelikte geçen mekânsal kullanım tanımları ve alan kullanım esasları aşağıda belirtilmiştir:

**a) Belediye hizmet alanı:** Belediyelerin görev ve sorumlulukları kapsamındaki hizmetlerinin götürülebilmesi için gerekli itfaiye, acil yardım ve kurtarma, ulaşımaya yönelik transfer istasyonu, araç ve makine parkı, bakım ve ikmal istasyonu, garaj ve triyaj alanları, belediye depoları, asfalt tesisi, atık işleme tesisi, zabıta birimleri, mezbaha, ekmek üretim tesisi, pazar yeri, idari, sosyal ve kültürel merkez gibi mahallî müşterek nitelikteki ihtiyaçları karşılamak üzere kurulan tesisler ile sermayesinin yarından fazlası belediyeye ait olan şirketlerin sahip olduğu tesislerin yapılabileceği alandır.

**i) Sosyal altyapı alanları:** Birey ve toplumun kültürel, sosyal ve rekreatif ihtiyaçlarının karşılanması ve sağlıklı bir çevre ile yaşam kalitelerinin artırılmasına yönelik kamu veya özel sektör tarafından yapılan eğitim, sağlık, dini, kültürel ve idari tesisler, açık ve kapalı spor tesisleri ile park, çocuk bahçesi, oyun alanı, meydan, rekreasyon alanı gibi açık ve yeşil alanlara verilen genel isimdir.

**k) Teknik altyapı alanları:** Kamu veya özel sektör tarafından yapılacak elektrik, petrol ve doğalgaz iletim hatları, içme ve kullanma suyu ile yer altı ve yer üstü her türlü arıtma, kanalizasyon, atık işleme tesisleri, trafo, her türlü enerji, ulaştırma, haberleşme gibi servislerin temini için yapılan tesisler ile açık veya kapalı otopark kullanışlarına verilen genel isimdir.

**YEDİNCİ BÖLÜM/ İmar Planlarına Dair Esaslar/ Nazım İmar Planı**

**MADDE 24 – (1)** Nazım imar planlarının tamamı bir aşamada yapılabileceği gibi sosyal ve teknik altyapı alanı dengeleri gözetilerek etaplar halinde de yapılabilir.

(3) Nazım imar planlarında, bölgenin ihtiyacına yönelik çocuk bahçesi, yeşil alan, otopark, cep otoparkı, yol boyu otopark, durak cebi, aile sağlık merkezi, mescit, karakol, muhtarlık, trafo gibi sosyal ve teknik altyapı alanlarını artırıcı küçük alan gerektiren fonksiyonlar ayrılabilir ve bu fonksiyonların konulması nazım imar planına aykırılık teşkil etmez.

denilmektedir.

12

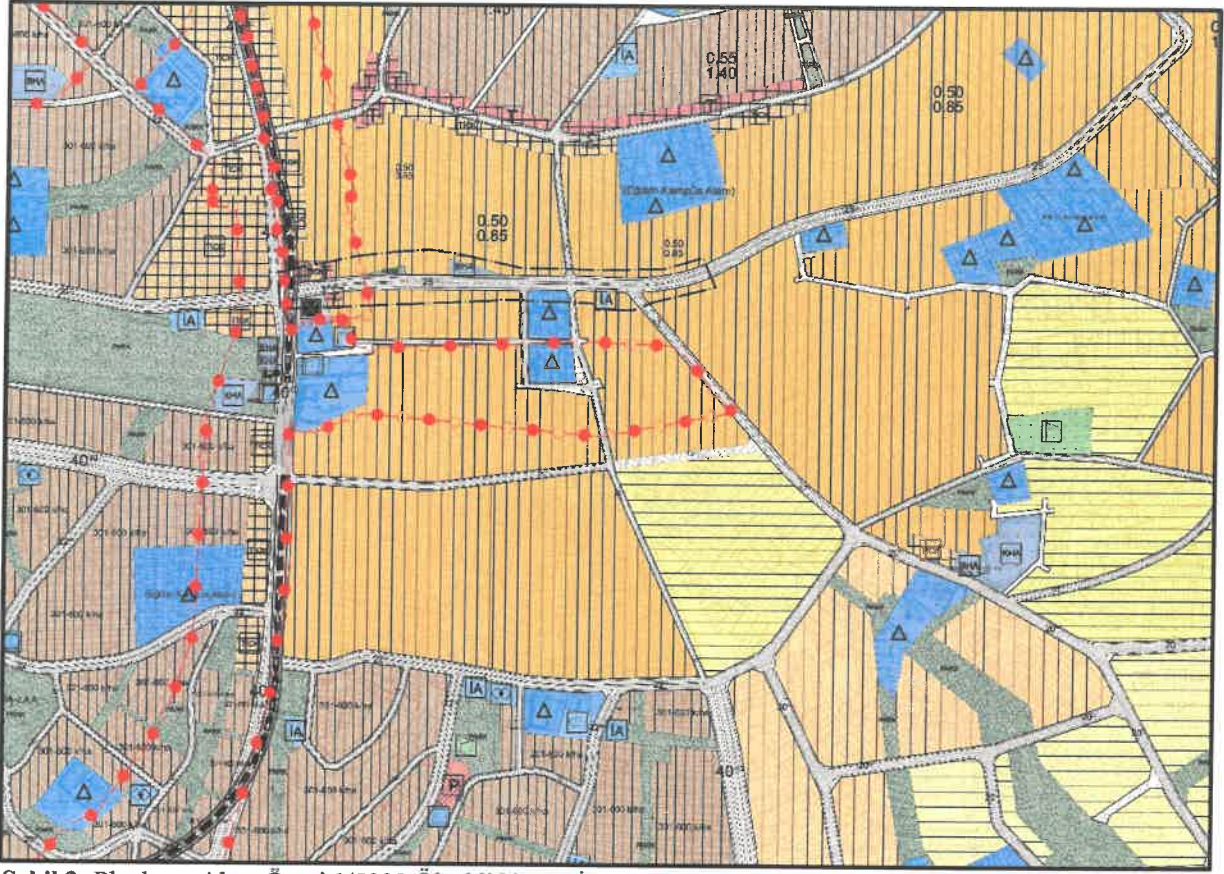

Şekil 3: Planlama Alanı Öneri 1/5000 Ölçekli Nazım İmar Planı

#### 1/5000 ÖLÇEKLİ NAZIM İMAR PLANI DEĞİŞİKLİĞİ PLAN NOTLARI

- 1-) 1/5000 ÖLÇEKLİ NAZIM İMAR PLANINDA ÇEŞİTLİ ARAZİ KULLANIM VE YERLEŞME ALANLARINA AİT SINIRLAR ŞEMATİK OLARAK GÖSTERİLDİĞİNDEN, BU PLAN ÜZERİNDEN PLAN ÖLÇEĞİ İLE ÖLÇÜ ALINAMAZ VE YER TESPİTİ YAPILAMAZ.
- 2-) PLANLAMA ALANINDA 1/1000 ÖLÇEKLİ UYGULAMA İMAR PLANINA DAYALI PARSELASYON PLANI ONANMADAN UYGULAMA YAPILMAZ.
- 3-) BU PLAN, PLAN AÇIKLAMA RAPORU İLE BİR BÜTÜNDÜR.
- 4-) PLAN ÜZERİNDE BELİRTİLMİYEN HUSUSLARDA 3194 SAYILI İMAR KANUNU İLE BU KANUNA GÖRE ÇIKARILAN YÖNETMELİK HÜKÜMLERİ VE GAZİANTEP BÜYÜKŞEHİR İMAR YÖNETMELİĞİ HÜKÜMLERİ GEÇERLİDİR.

  
İsmail YETMEZ  
Şehir Plancısı

  
Bülent ÇEKİLMEZ  
Şehir Plancısı