



**ŞEHİTKAMİL İLÇESİ BEDİRKENT MAHALESİ**  
**1/25000 ve 1/5000 ÖLÇEKLİ REVİZYON NAZIM İMAR PLANI**  
**PLAN AÇIKLAMA RAPORU**

**KASIM, 2022**

## İÇİNDEKİLER

1.PLANLANA ALANININ KONUMU .....	2
2.YÜRÜRLÜKTE OLAN PLANDAKİ DURUMU .....	3
2.1.1/25000 ÖLÇEKLİ NAZIM İMAR PLANI .....	3
2.2.1/5000 ÖLÇEKLİ NAZIM İMAR PLANI .....	4
3.PLAN GEREKÇESİ .....	4
4.ÖNERİ İMAR PLANI VE PLAN NOTLARI .....	5

## ŞEKİLLER LİSTESİ

Şekil 1: Planlama Alanının Konumu .....	2
Şekil 2: Mevcut 1/25000 Ölçekli Nazım İmar Planı.....	3
Şekil 3: Mevcut 1/5000 Ölçekli Nazım İmar Planı.....	4
Şekil 4: Öneri 1/25000 Ölçekli Nazım İmar Planı.....	5
Şekil 5: Öneri 1/5000 Ölçekli Nazım İmar Planı.....	6

A handwritten signature in blue ink, consisting of a stylized 'R' followed by a checkmark-like symbol.

## 1. PLANLANA ALANININ KONUMU

Planlama alanı Bedirkent mahalle sınırları içerisinde Araban-Yavuzeli yolunun kuzeydoğusunda yer almaktadır.



Şekil 1: Planlama Alanının Konumu

*[Handwritten signature]*

## 2. YÜRÜRLÜKTE OLAN PLANDAKİ DURUMU

### 2.1. 1/25000 ÖLÇEKLİ NAZIM İMAR PLANI

Bahse konu alan mevcut 1/25000 Ölçekli Nazım İmar Planı'nda belediye hizmet alanı, ağaçlandırılacak alan olarak görülmektedir.

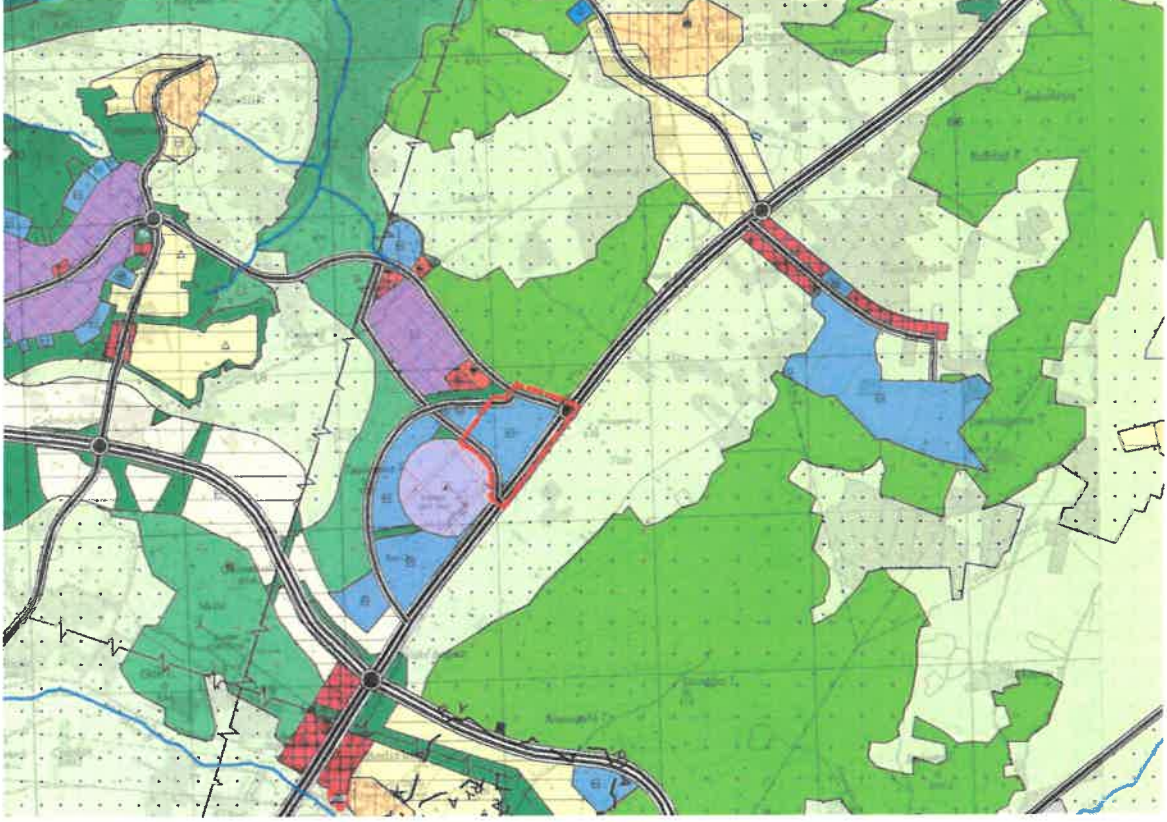

Şekil 2: Mevcut 1/25000 Ölçekli Nazım İmar Planı

*(Handwritten signature and initials in blue ink)*

## 2.2. 1/5000 ÖLÇEKLİ NAZIM İMAR PLANI

Bahse konu alan mevcut 1/5000 ölçekli nazım imar planında belediye hizmet alanı, ağaçlandırılacak alan olarak görülmektedir.



Şekil 3: Mevcut 1/5000 Ölçekli Nazım İmar Planı

## 3. PLAN GEREKÇESİ

Kentimizde dağınık, yetersiz alan kullanımlarında ve standartların altında faaliyet gösteren iş ve meslek kollarına planlı, modern, sürdürülebilir, altyapılı ve standartlara uygun yeterli alan büyüklüğüne sahip meslek siteleri oluşturarak istihdam ve ekonomiye katkı sağlamak amacıyla imar planı hazırlanmıştır.



#### 4. ÖNERİ İMAR PLANI VE PLAN NOTLARI

Bahse konu alanda imar planı çalışması ile küçük sanayi alanı, ticaret, akaryakıt+İpg satış ve servis istasyonu alanı ve ağaçlandırılacak alan şeklinde düzenlenmiştir.

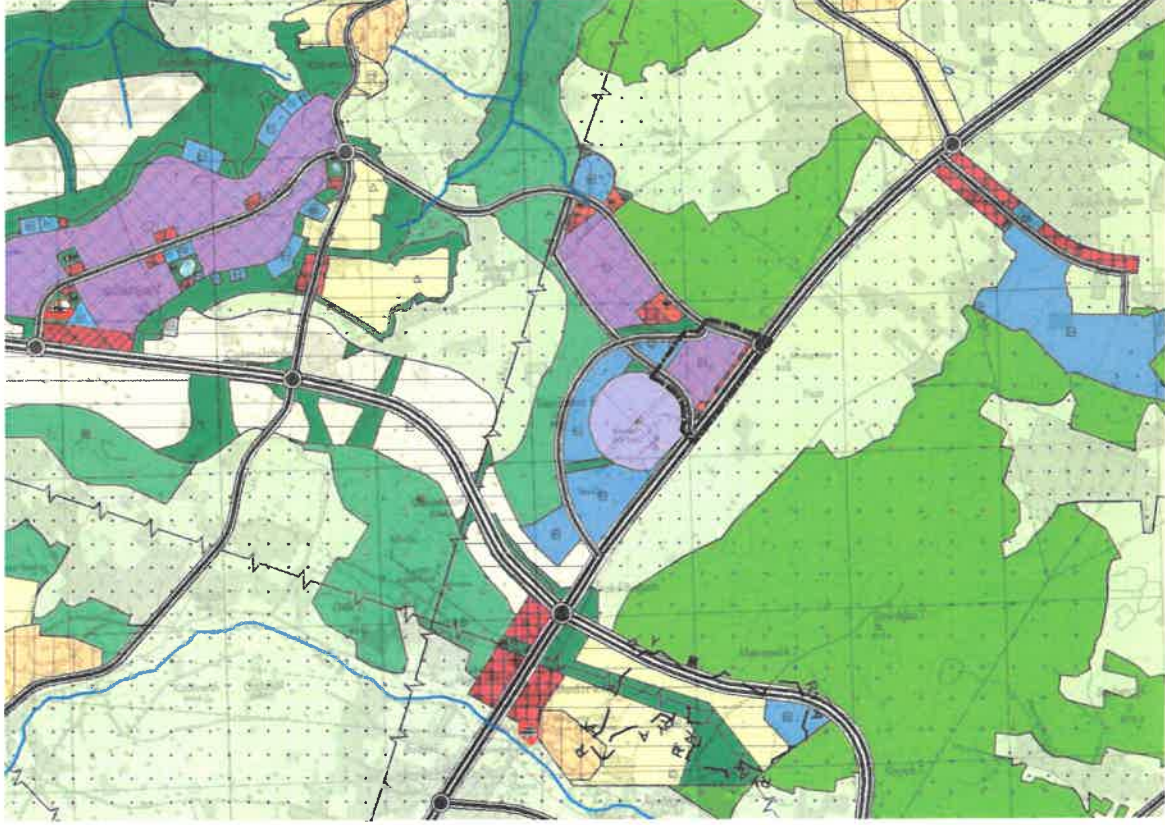

Şekil 4: Öneri 1/25000 Ölçekli Nazım İmar Planı

##### Plan Notları

1. BU PLANDA GAZİANTEP 2040 1/25.000 ÖLÇEKLİ NAZİM İMAR PLANI PLAN UYGULAMA HÜKÜMLERİ GEÇERLİDİR.
2. BU PLAN, PLAN AÇIKLAMA RAPORU İLE BİR BÜTÜNDÜR.
3. BELİRTİLMİYEN HUSUSLARDA 3194 SAYILI İMAR KANUNU İLE BU KANUNA GÖRE ÇIKARILAN YÖNETMELİKLERİN VE GAZİANTEP BÜYÜKŞEHİR BELEDİYESİ İMAR YÖNETMELİĞİ'NİN HÜKÜMLERİNE UYULACAKTIR.



**Şekil 5: Öneri 1/5000 Ölçekli Nazım İmar Planı**

#### **Plan Notları**

1. 1/5000 ÖLÇEKLİ NAZIM İMAR PLANINDA ÇEŞİTLİ ARAZİ KULLANIM VE YERLEŞME ALANLARINA AİT SINIRLAR ŞEMATİK OLARAK GÖSTERİLDİĞİNDEN, BU PLAN ÜZERİNDEN ÖLÇEĞİ İLE ÖLÇÜ ALINAMAZ VE YER TESPİTİ YAPILAMAZ.
2. PLANLAMA ALANINDA 1/1000 ÖLÇEKLİ UYGULAMA İMAR PLANINA DAYALI PARSELASYON PLANI ONANMADAN UYGULAMA YAPILAMAZ.
3. BU PLAN, PLAN AÇIKLAMA RAPORU İLE BİR BÜTÜNDÜR.
4. AKARYAKIT+LPG SATIŞ VE SERVİS İSTASYONU ALANLARINDA;
  - 4.1. YAPILAŞMA ÖNCESİNDE ZEMİNİN JEOLJİK, JEOTEKNİK VE JEOFİZİK YAPISININ ETÜT EDİLMESİ, ETÜT SONUÇLARININ TÜM MÜHENDİSLİK PROJELERİNDE DİKKATE ALINMASI ŞARTTIR.
  - 4.2. AFET BÖLGELERİNDE YAPILACAK YAPILAR HAKKINDA YÖNETMELİK HÜKÜMLERİNE UYULMASI ŞARTTIR.
  - 4.3. DEPREM BÖLGELERİNDE YAPILACAK BİNALAR HAKKINDA YÖNETMELİK HÜKÜMLERİNE UYULMASI ŞARTTIR.
  - 4.4. 2918 SAYILI KARAYOLLARI TRAFİK KANUNU İLE KARAYOLLARI KENARINDA YAPILACAK VE AÇILACAK TESİSLER HAKKINDA YÖNETMELİK HÜKÜMLERİNE UYULMASI ŞARTTIR.
  - 4.5. ENERJİ PİYASASI DÜZENLEME KURULU'NCA YAYINLANAN PETROL PİYASASI LİSANS YÖNETMELİĞİ HÜKÜMLERİNE UYULMASI ŞARTTIR.
  - 4.6. ENERJİ PİYASASI DÜZENLEME KURULU'NCA YAYINLANAN SIVILAŞTIRILMIŞ PETROL GAZLARI (LPG) LİSANS YÖNETMELİĞİ HÜKÜMLERİNE UYULMASI ŞARTTIR.
  - 4.7. AKARYAKIT VE LPG SATIŞ VE SERVİS İSTASYONU ALANINDA TS 12663, TS 12820 VE AKARYAKIT İSTASYONLARI EMNİYET KURALLARINI BELİRLEYEN TS 11939 SAYILI TÜRK STANDARTLARINA UYULMASI ŞARTTIR.

- 4.8. TS 11939 SAYILI TÜRK STANDARDI KAPSAMINDA ÇİZELGE 2'DEKİ "LPG İKMAL İSTASYONLARINDA UYULMASI GEREKEN ASGARİ EMNİYET MESAFELERİ" TABLOSUNDA "NOT 3"DE BELİRLENEN ÖNLEMLERİN ALINMASI ŞARTTIR.
- 4.9. BİNALARIN YANGINDAN KORUNMASI HAKKINDA YÖNETMELİK HÜKÜMLERİNE UYULMASI ŞARTTIR.
- 4.10. AKARYAKIT VE LPG SATIŞ VE SERVİS İSTASYONUNA MAHREÇ ALDIĞI TAŞIT YOLU DIŞINDA HİÇBİR CEPHEDEN GİRİŞ VE ÇIKIŞ VERİLMEYECEKTİR. ACİL DURUMLARDA KULLANILMAK ÜZERE ÖNLEMLERİ ALINMAK ŞARTIYLA, GÜVENLİK SEBEBİYLE DİĞER CEPHELERDE ARAÇ TAHLİYE AÇIKLIĞINA İZİN VERİLEBİLİR.
- 4.11. BU PLANIN ONAYINDAN ÖNCE, YÜRÜRLÜKTEKİ İMAR PLANINA VE YÜRÜRLÜKTEKİ MEVZUATA UYGUN OLARAK RUHSATLANDIRILMIŞ BENZİN İSTASYONLARININ, AKARYAKIT İSTASYONLARININ, LPG İSTASYONLARININ, AKARYAKIT VE LPG SATIŞ VE SERVİS İSTASYONLARININ KAZANILMIŞ HAKLARI SAKLIDIR.
5. BELİRTİLMİYEN HUSUSLARDA 3194 SAYILI İMAR KANUNU İLE BU KANUNA GÖRE ÇIKARILAN YÖNETMELİKLERİN VE GAZİANTEP BÜYÜKŞEHİR BELEDİYESİ İMAR YÖNETMELİĞİNİN HÜKÜMLERİNE UYULACAKTIR.



Bülent ÇEKİLMEZ  
Şehir Plancısı



F.İrem ELBEYLİ  
Şehir Plancısı