

**NİZİP İLÇESİ FIRAT VE MENDERES MAHALLESİ
BELEDİYE HİZMET ALANI VE PARK ALANI**

**1/1000 ÖLÇEKLİ UYGULAMA İMAR PLANI DEĞİŞİKLİĞİ
PLAN AÇIKLAMA RAPORU**

KONUM

Söz konusu planlama alanı Gaziantep ili, Nizip İlçesi, Fırat ve Menderes Mahalle sınırları içerisinde yer almaktadır.



Şekil 1: Planlama Alanı Konumu

YÜRÜRLÜKTE OLAN PLANDAKİ DURUMU

Planlamaya konu alan 1/1000 ölçekli uygulama imar planında sosyal-kültürel tesis ve park alanı olarak görülmektedir.

AK

[Handwritten signature]

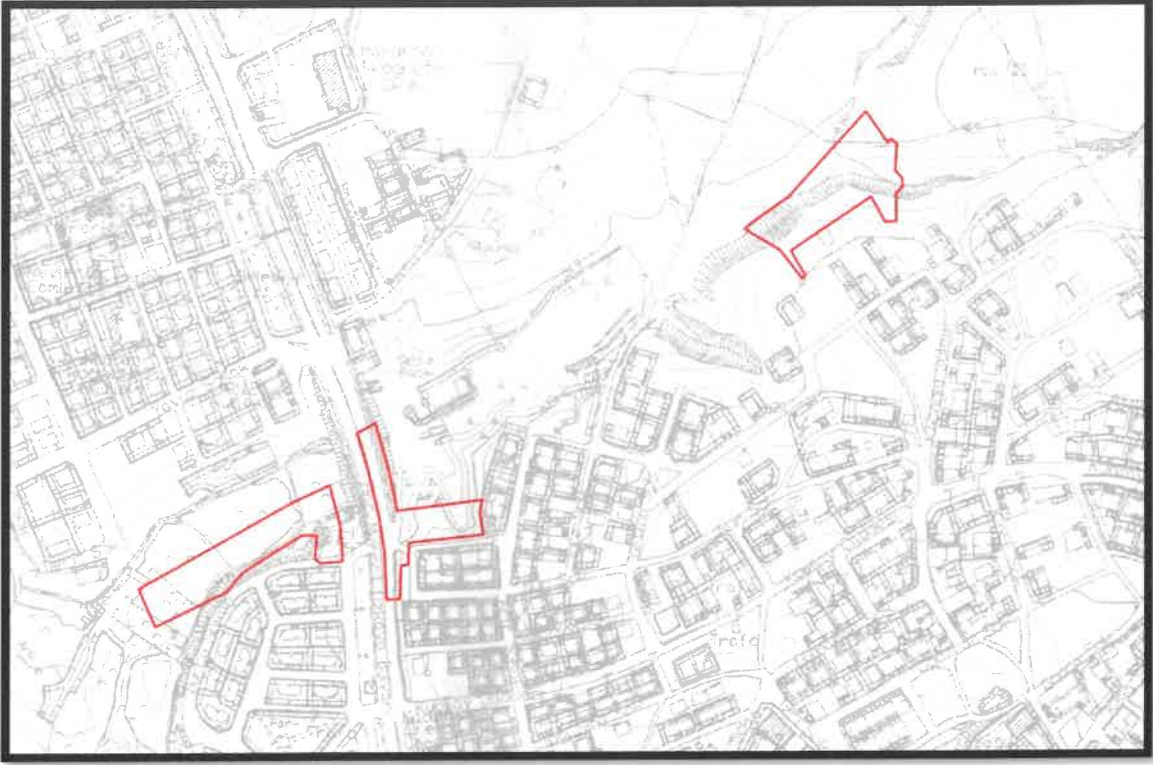

Şekil 2: Halihazır Durum

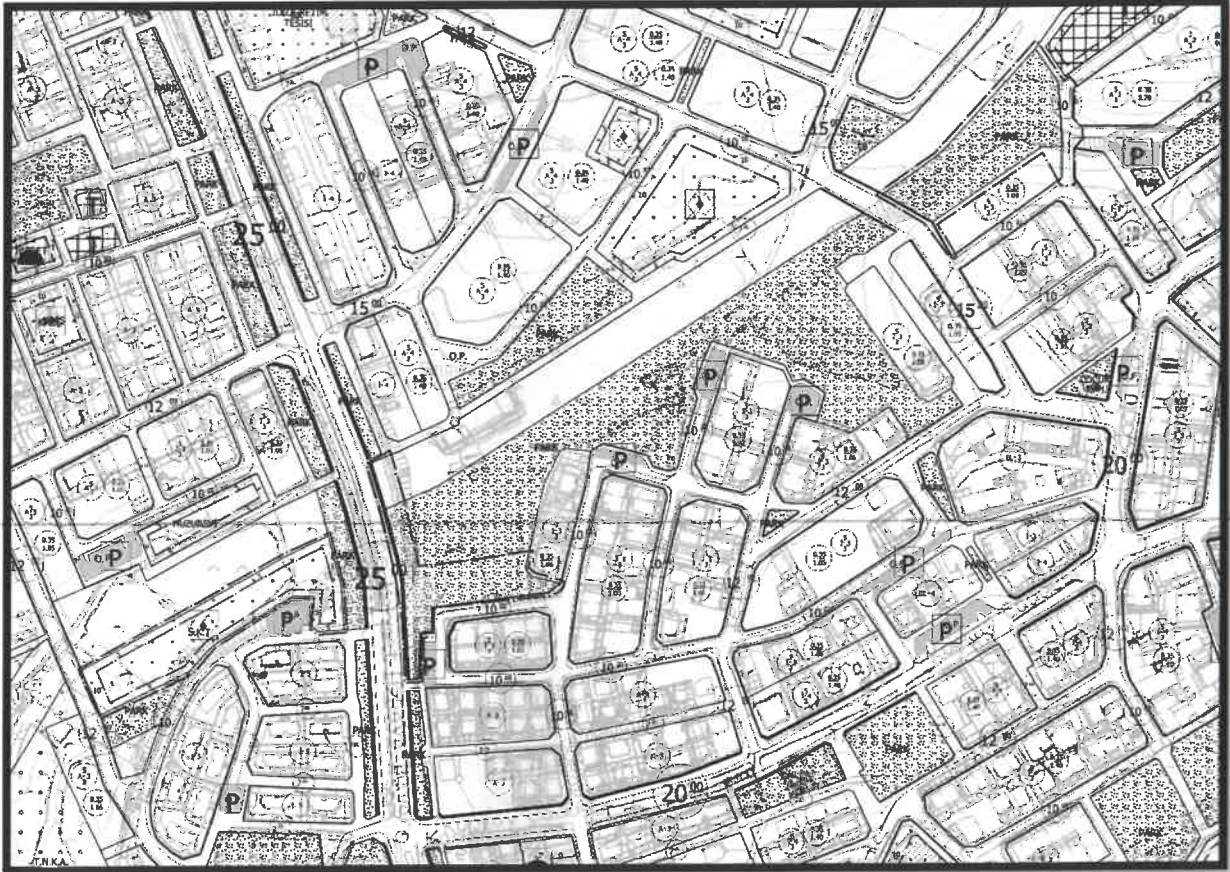

Şekil 3: Planlama Alanı Mevcut 1/1000 Uygulama İmar Planı

AK

PLAN GEREKÇESİ VE PLAN KARARLARI

Alanda belirlenen kullanım kararı 14.06.2014 tarihinde Resmi Gazetede yayımlanarak yürürlüğe giren 'MEKANSAL PLANLAR YAPIM YÖNETMELİĞİ' ne göre;

İKİNCİ BÖLÜM / Tanımlar ve Mekansal Kullanım Esasları / Tanımlar

Mekansal Kullanım Tanımları ve Esasları

MADDE 5 – (1) Bu yönetmelikte geçen mekânsal kullanım tanımları ve alan kullanım esasları aşağıda belirtilmiştir:

a) Belediye hizmet alanı: Belediyelerin görev ve sorumlulukları kapsamındaki hizmetlerinin götürülebilmesi için gerekli itfaiye, acil yardım ve kurtarma, ulaşımaya yönelik transfer istasyonu, araç ve makine parkı, bakım ve ikmal istasyonu, garaj ve triyaj alanları, belediye depoları, asfalt tesisi, atık işleme tesisi, zabıta birimleri, mezbaha, ekmek üretim tesisi, pazar yeri, idari, sosyal ve kültürel merkez gibi mahallî müşterek nitelikteki ihtiyaçları karşılamak üzere kurulan tesisler ile sermayesinin yarıdan fazlası belediyeye ait olan şirketlerin sahip olduğu tesislerin yapılabileceği alandır.

şeklinde tanımlanmaktadır.

Bahse konu planlama alanında belediye hizmetlerinin daha hızlı, etkin ve verimli hale getirmek, bölge bütününde sosyal donatı alanı dengesini yeniden düzenleyerek kentin ihtiyaçlarını karşılamak amacıyla belediye hizmet alanı ve eşdeğer park alanı şeklinde 1/1000 ölçekli uygulama imar planı değişikliği hazırlanmıştır.

AK

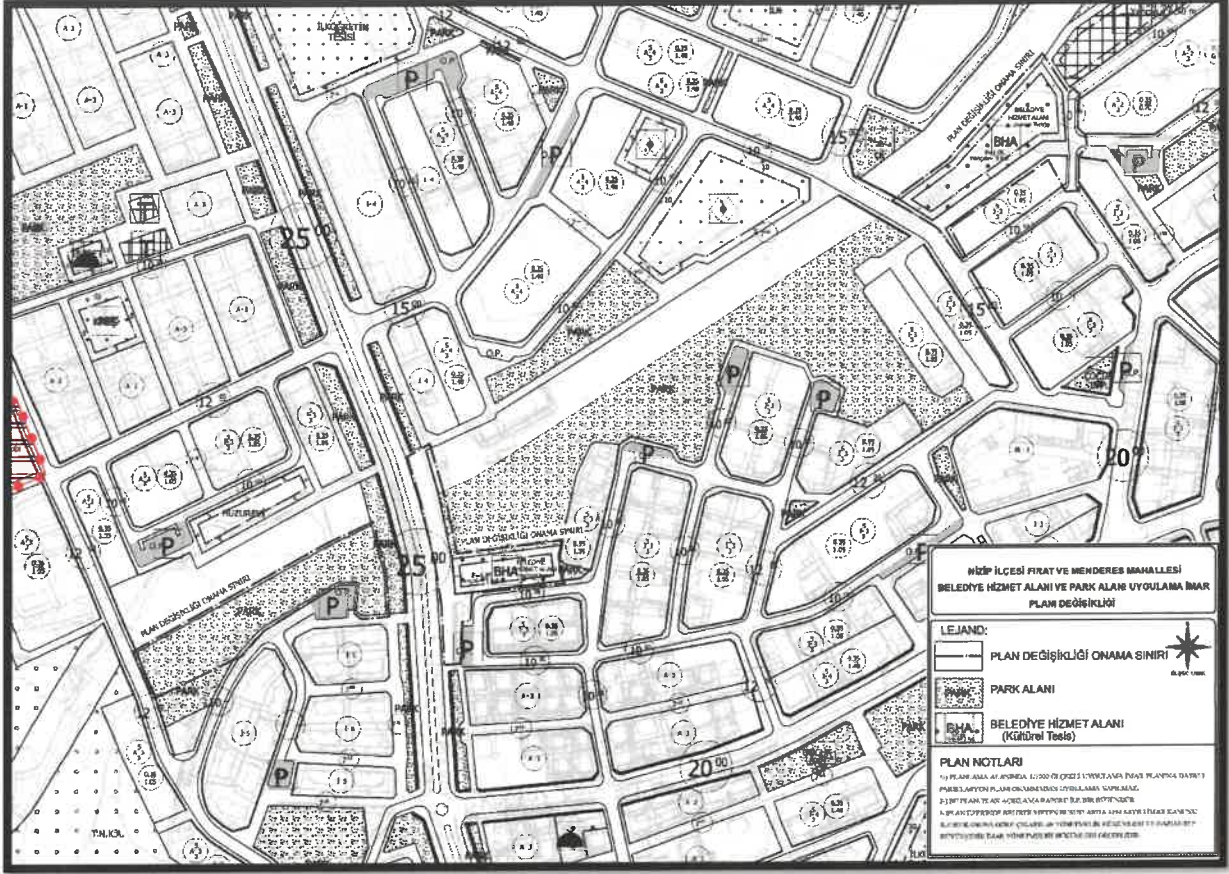

Şekil 4: Öneri 1/1000 Ölçekli Uygulama İmar Planı

1/1000 ÖLÇEKLİ UYGULAMA İMAR PLANI PLAN NOTLARI

- 1-) PLANLAMA ALANINDA 1/1000 ÖLÇEKLİ UYGULAMA İMAR PLANINA DAYALI PARSELASYON PLANI ONANMADAN UYGULAMA YAPILMAZ.
- 2-) BU PLAN, PLAN AÇIKLAMA RAPORU İLE BİR BÜTÜNDÜR.
- 3-) PLAN ÜZERİNDE BELİRTİLMİYEN HUSUSLARDA 3194 SAYILI İMAR KANUNU İLE BU KANUNA GÖRE ÇIKARILAN YÖNETMELİK HÜKÜMLERİ VE GAZİANTEP BÜYÜKŞEHİR İMAR YÖNETMELİĞİ HÜKÜMLERİ GEÇERLİDİR.

 Ayşe Nur REYHAN
 Şehir Plancısı

 Bülent ÇEKİLMEZ
 Şehir Plancısı