

ŞEHİTKAMİL İLÇESİ TAŞLICA VE KÜLLÜ  
MAHALLESİ  
1/25000 ÖLÇEKLİ VE 1/5000 ÖLÇEKLİ NAZIM  
İMAR PLANI DEĞİŞİKLİĞİ  
PLAN AÇIKLAMA RAPORU

## KONUM

Gaziantep ili, Şehitkamil İlçesi, Taşlıca ve Küllü Mahallesi sınırları içerisinde bulunan planlama alanı, BÜSEM planlama bölgesi içerisinde ve doğusunda yer almaktadır.



Şekil 1: Planlama Alanı Konumu

## YÜRÜRLÜKTE OLAN PLANDAKİ DURUMU VE KADASTRAL DURUM

Şehitkamil İlçesi, Taşlıca ve Küllü Mahallesi sınırları içerisinde yer alan, Şekil 2' de gösterilen söz konusu planlama alanı, yürürlükteki 1/25000 ölçekli nazım imar planında Küçük sanayi alanı ve park alanı, 1/5000 ölçekli nazım imar planında rekreasyon ve park alanı olarak görülmektedir. Yakın çevresi; ticaret, donatı ve sanayi kullanımlarının yer aldığı bölgede konumludur.

AL

Ş

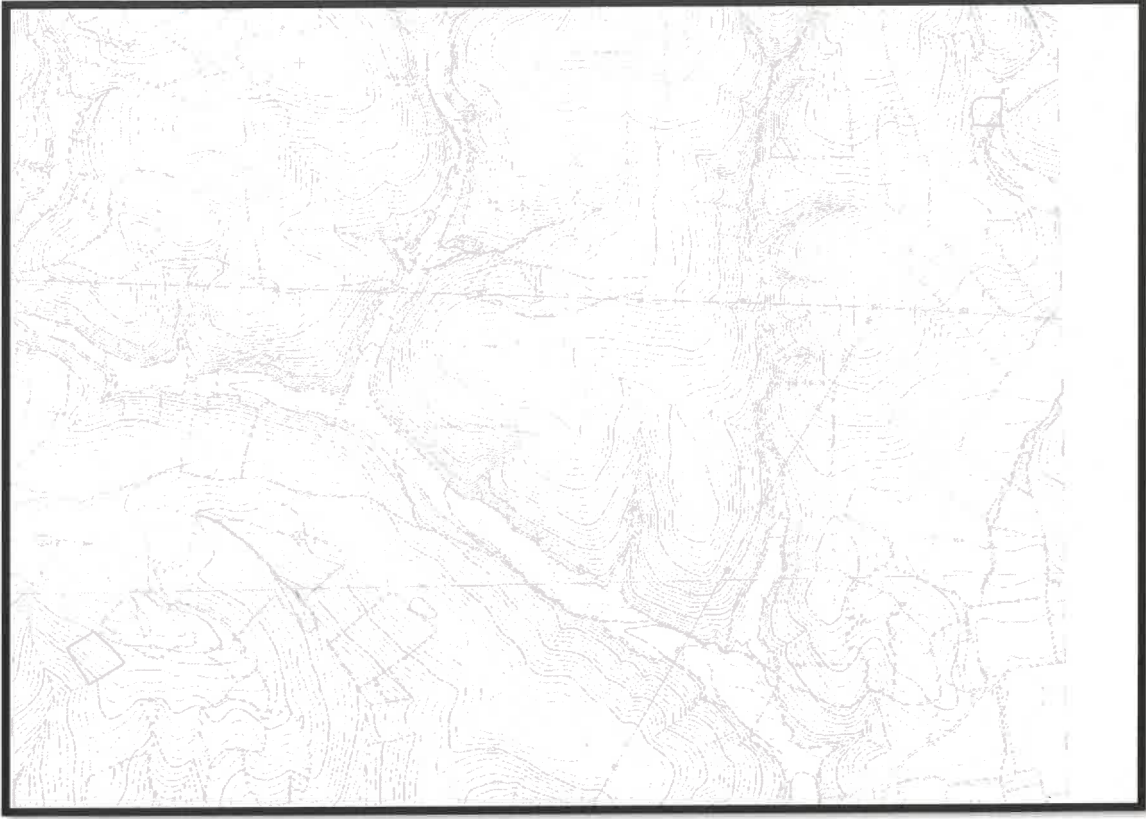

Şekil 2: Halihazır Durum

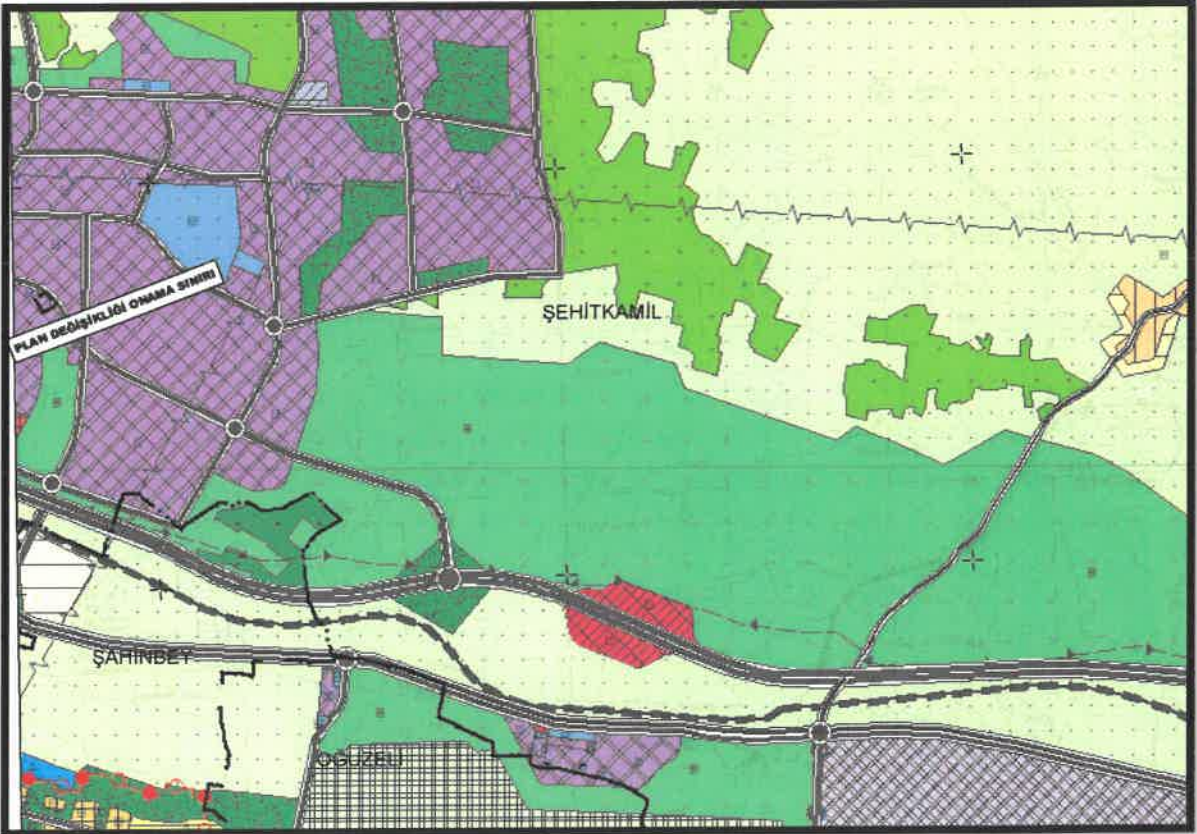

Şekil 3: Planlama Alanı Mevcut 1/25000 Nazım İmar Planı

Handwritten signature or mark in blue ink.

Handwritten signature or mark in blue ink.

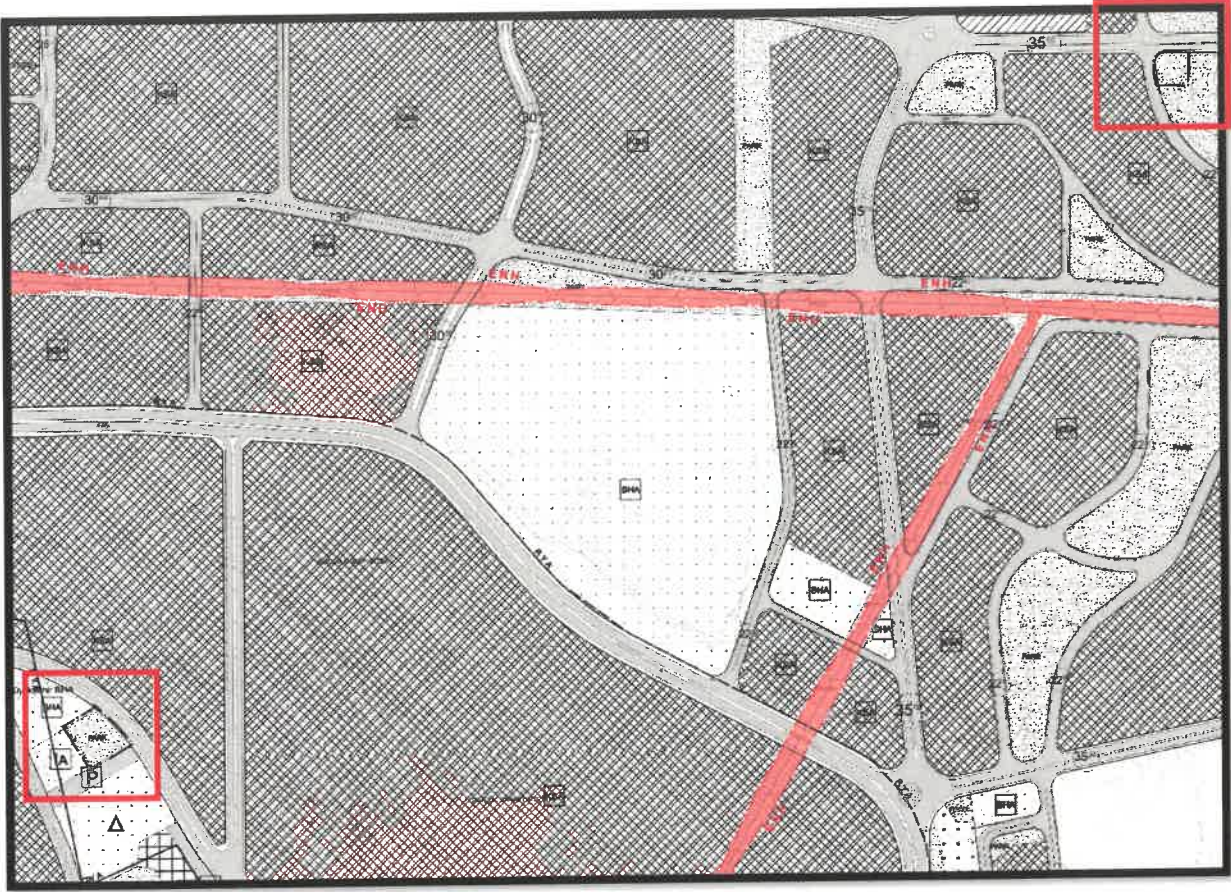

Şekil 4: Planlama Alanı Mevcut 1/5000 Nazım İmar Planı

### PLAN GEREKÇESİ VE PLAN KARARLARI

Yürürlükte olan 1/25000 ölçekli nazım imar planında Küçük sanayi alanı ve park alanı, 1/5000 ölçekli nazım imar planında rekreasyon ve park alanı olarak görülen planlama alanı, sanayi, ticaret ve donatı alanlarının merkezi konumunda bulunmasından dolayı kentsel kullanım alanlarındaki mekânsal bütünlük ve dengeyi sağlayarak, bu alanlara en iyi şekilde hizmet edebilecek niteliktedir. Bununla birlikte muhtelif iş ve meslek kollarının hızla yer aldığı BÜSEM’de kentsel ve teknik altyapı ihtiyaçlarının karşılanması amacıyla Akaryakıt+LPG Satış ve Servis İstasyonu ile park alanı şeklinde önerilen 1/25000 ve 1/5000 ölçekli nazım imar planı değişikliği hazırlanmıştır.

AK

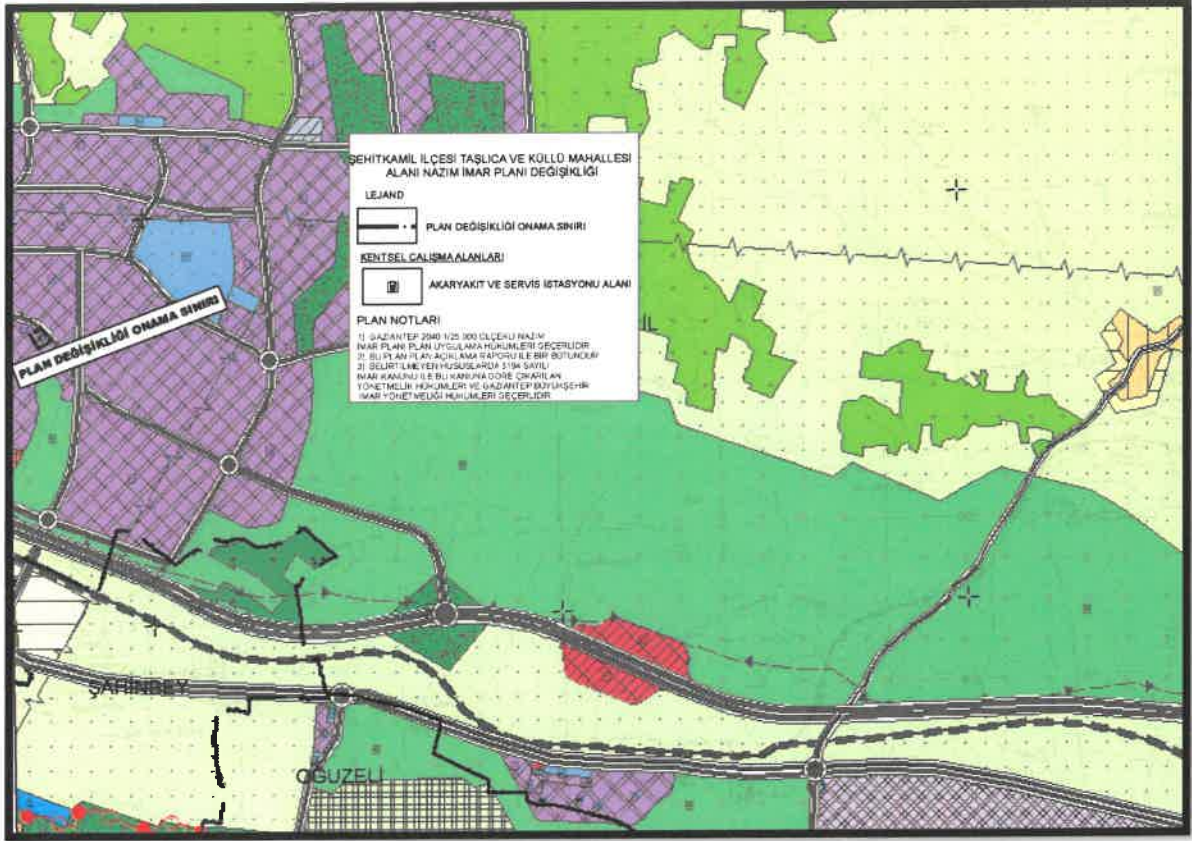

Şekil 5: Planlama Alanı Öneri 1/25000 Nazım İmar Planı

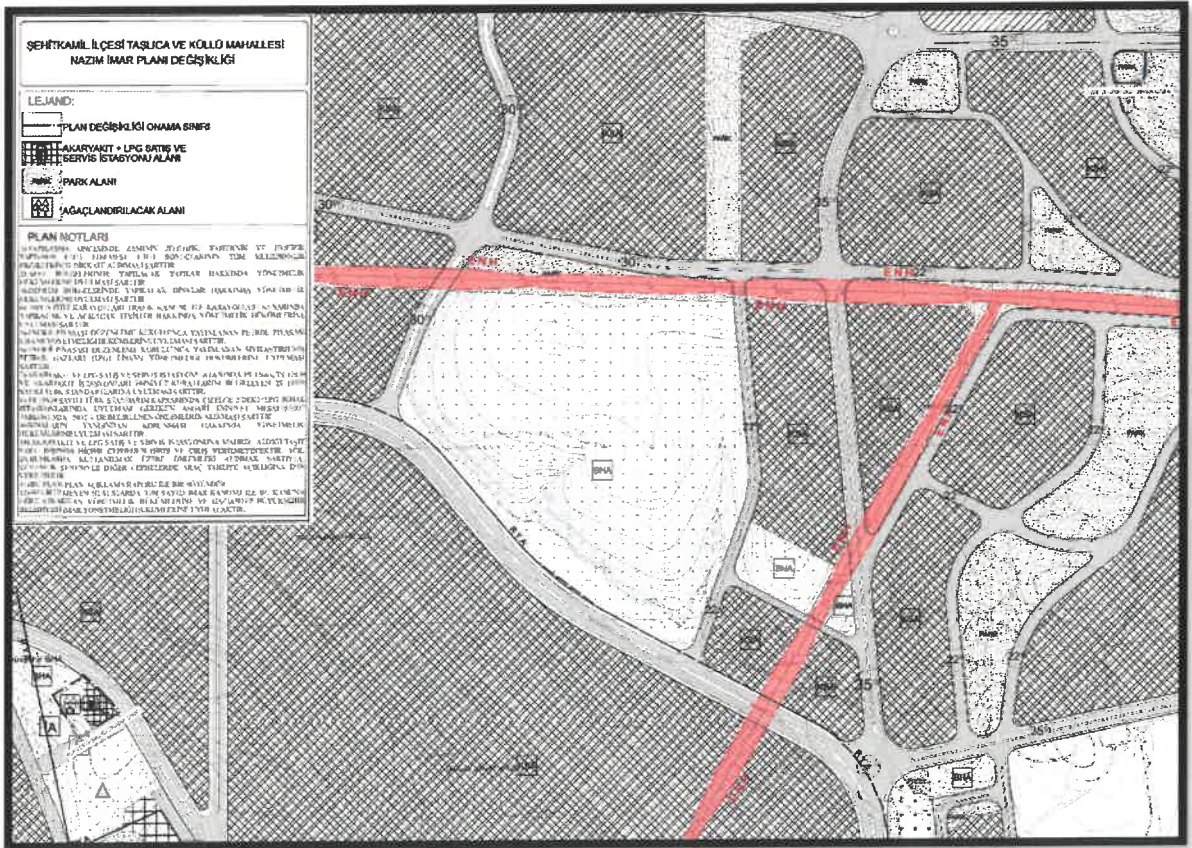

Şekil 6: Öneri 1/5000 Ölçekli Nazım İmar Planı

AR

Handwritten signature in blue ink.

## **1/25000 ÖLÇEKLİ NAZIM İMAR PLANI PLAN NOTLARI**

- 1) GAZİANTEP 2040 1/25.000 ÖLÇEKLİ NAZIM İMAR PLANI PLAN UYGULAMA HÜKÜMLERİ GEÇERLİDİR.
- 2) BU PLAN, PLAN AÇIKLAMA RAPORU İLE BİR BÜTÜNDÜR.
- 3) BELİRTİLMİYEN HUSUSLARDA 3194 SAYILI İMAR KANUNU İLE BU KANUNA GÖRE ÇIKARILAN YÖNETMELİK HÜKÜMLERİNE VE GAZİANTEP BÜYÜKŞEHİR İMAR YÖNETMELİĞİ HÜKÜMLERİNE UYULACAKTIR.

## **1/5000 ÖLÇEKLİ NAZIM İMAR PLANI PLAN NOTLARI**

- 1) YAPILAŞMA ÖNCESİNDE ZEMİNİN JEOLJİK, JEOTEKNİK VE JEOFİZİK YAPISININ ETÜT EDİLMESİ, ETÜT SONUÇLARININ TÜM MÜHENDİSLİK PROJELERİNDE DİKKATE ALINMASI ŞARTTIR.
- 2) AFET BÖLGELERİNDE YAPILACAK YAPILAR HAKKINDA YÖNETMELİK HÜKÜMLERİNE UYULMASI ŞARTTIR.
- 3) DEPREM BÖLGELERİNDE YAPILACAK BİNALAR HAKKINDA YÖNETMELİK HÜKÜMLERİNE UYULMASI ŞARTTIR.
- 4) 2918 SAYILI KARAYOLLARI TRAFİK KANUNU İLE KARAYOLLARI KENARINDA YAPILACAK VE AÇILACAK TESİSLER HAKKINDA YÖNETMELİK HÜKÜMLERİNE UYULMASI ŞARTTIR.
- 5) ENERJİ PİYASASI DÜZENLEME KURULU'NCA YAYINLANAN PETROL PİYASASI LİSANS YÖNETMELİĞİ HÜKÜMLERİNE UYULMASI ŞARTTIR.
- 6) ENERJİ PİYASASI DÜZENLEME KURULU'NCA YAYINLANAN SIVILAŞTIRILMIŞ PETROL GAZLARI (LPG) LİSANS YÖNETMELİĞİ HÜKÜMLERİNE UYULMASI ŞARTTIR.
- 7) AKARYAKIT VE LPG SATIŞ VE SERVİS İSTASYONU ALANINDA TS 12663, TS 12820 VE AKARYAKIT İSTASYONLARI EMNİYET KURALLARINI BELİRLEYEN TS 11939 SAYILI TÜRK STANDARTLARINA UYULMASI ŞARTTIR.
- 8) TS 11939 SAYILI TÜRK STANDARDI KAPSAMINDA ÇİZELGE 2'DEKİ "LPG İKMAL İSTASYONLARINDA UYULMASI GEREKEN ASGARİ EMNİYET MESAFELERİ" TABLOSUNDA "NOT 3"DE BELİRLENEN ÖNLEMLERİN ALINMASI ŞARTTIR.
- 9) BİNALARIN YANGINDAN KORUNMASI HAKKINDA YÖNETMELİK HÜKÜMLERİNE UYULMASI ŞARTTIR.
- 10) AKARYAKIT VE LPG SATIŞ VE SERVİS İSTASYONUNA MAHREÇ ALDIĞI TAŞIT YOLU DIŞINDA HİÇBİR CEPHEDEN GİRİŞ VE ÇIKIŞ VERİLMEMEYECİTİR. ACİL DURUMLARDA KULLANILMAK ÜZERE ÖNLEMLERİ ALINMAK ŞARTIYLA, GÜVENLİK SEBEBİYLE DİĞER CEPHELERDE ARAÇ TAHLİYE AÇIKLIĞINA İZİN VERİLEBİLİR.

11) BU PLAN, PLAN AÇIKLAMA RAPORU İLE BİR BÜTÜNDÜR.

12) BELİRTİLMİYEN HUSUSLARDA 3194 SAYILI İMAR KANUNU İLE BU KANUNA GÖRE ÇIKARILAN YÖNETMELİK HÜKÜMLERİNE VE GAZİANTEP BÜYÜKŞEHİR BELEDİYESİ İMAR YÖNETMELİĞİ HÜKÜMLERİNE UYULACAKTIR.

  
Ayşe Nur REYHAN  
Şehir Plancısı

  
Bülent ÇEKİLMEZ  
Şehir Plancısı