

**ŞEHİTKAMİL İLÇESİ KARACAÖREN YALANGOZ, ATABEK, ÖVÜNDÜK,
BEDİRKENT VE GÜNGÜRGE MAHALLELERİNDE
1/25.000 VE 1/5000 ÖLÇEKLİ NAZIM İMAR PLANI DEĞİŞİKLİĞİ
PLAN AÇIKLAMA RAPORU**

KONUM

Plan deęişikliğine konu alan Gaziantep ili, Şehitkamil İlçesi Karacaören Yalangoz, Atabek, Övündük, Bedirkent ve Güngürge Mahallelerinde sınırları içerisinde bulunmaktadır.



Şekil 1: Planlama Alanı Konumu

YÜRÜRLÜKTE OLAN PLANDAKİ DURUMU

Şehitkamil İlçesi Karacaören Yalangoz, Atabek, Övündük, Bedirkent ve Güngürge Mahalle sınırları içerisinde imar plan deęişikliğine konu alanlar 1/25000 ve 1/5000 Ölçekli Nazım İmar Planlarında Belediye Hizmet Alanı Notasyonlu Konut Alanı, Belediye Hizmet Alanı (Büyükşehir Belediye Hizmet Alanı), Park Alanı ve İmar Yolu olarak görülmektedir.

im

Ş

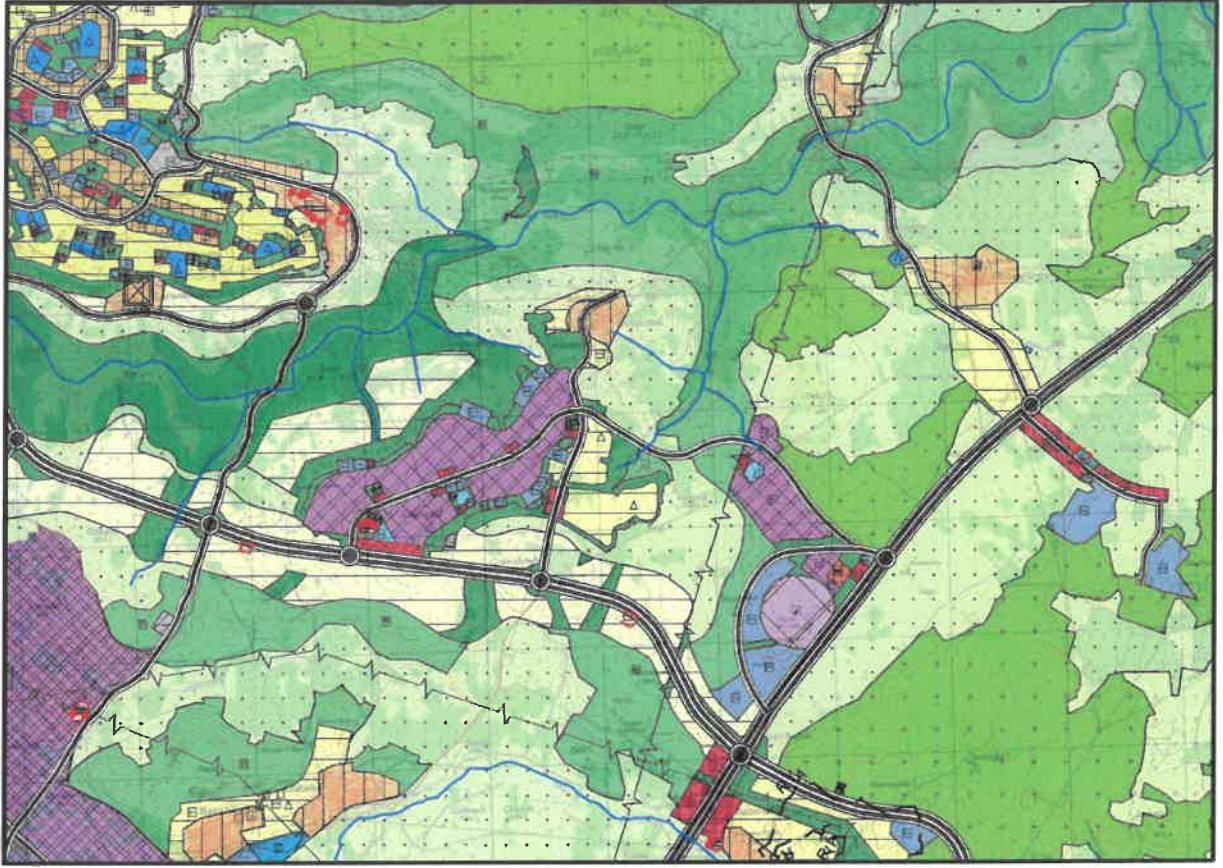

Şekil 2: Planlama Alanı Mevcut 1/25.000 Nazım İmar Planı



Şekil 3: Planlama Alanı Mevcut 1/5000 Nazım İmar Planı

is

PLAN GEREKÇESİ VE PLAN KARARLARI

Alanda belirlenen kullanım kararı 14.06.2014 tarihinde Resmi Gazetede yayımlanarak yürürlüğe giren 'MEKANSAL PLANLAR YAPIM YÖNETMELİĞİ' ne göre;

İKİNCİ BÖLÜM / Tanımlar ve Mekansal Kullanım Esasları / Tanımlar

Mekansal Kullanım Tanımları ve Esasları

MADDE 5 – (1) Bu yönetmelikte geçen mekânsal kullanım tanımları ve alan kullanım esasları aşağıda belirtilmiştir:

b) Çalışma alanları: Planlarda, merkezi iş alanı, ticaret, hizmet, turizm, sanayi, toplu işyerleri, endüstriyel gelişme bölgesi, lojistik bölgeler gibi kullanımlar için belirlenen alanlardır.

j) Sosyal altyapı alanları: Birey ve toplumun kültürel, sosyal ve rekreatif ihtiyaçlarının karşılanması ve sağlıklı bir çevre ile yaşam kalitelerinin artırılmasına yönelik kamu veya özel sektör tarafından yapılan eğitim, sağlık, dini, kültürel ve idari tesisler, açık ve kapalı spor tesisleri ile park, çocuk bahçesi, oyun alanı, meydan, rekreasyon alanı gibi açık ve yeşil alanlara verilen genel isimdir.

k) Teknik altyapı alanları: Kamu veya özel sektör tarafından yapılacak elektrik, petrol ve doğalgaz iletim hatları, içme ve kullanma suyu ile yer altı ve yer üstü her türlü arıtma, kanalizasyon, atık işleme tesisleri, trafo, her türlü enerji, ulaştırma, haberleşme gibi servislerin temini için yapılan tesisler ile açık veya kapalı otopark kullanışlarına verilen genel isimdir.

şeklinde tanımlanmaktadır.

Şehitkamil İlçesi Karacaören Yalangoz, Atabek, Övündük, Bedirkent ve Güngürge Mahalle sınırları içerisinde imar plan değişikliğine konu alanlar 1/25000 ve 1/5000 Ölçekli Nazım İmar Planlarında Belediye Hizmet Alanı Notasyonlu Konut Alanı, Belediye Hizmet Alanı (Büyükşehir Belediye Hizmet Alanı), Park Alanı ve İmar Yolu olarak görülmektedir. Plan değişikliğine konu alanlarda sosyal altyapı dengesini iyileştirmek, uygulamada yaşanabilecek sorunların önüne geçebilmek ve artan enerji ihtiyacını karşılayabilmek amacıyla Konut Alanı, Ticaret Alanı(T2), Sosyal Tesis Alanı, Park Alanı ve İmar Yolu şeklinde nazım imar planı değişikliği hazırlanmıştır.

is

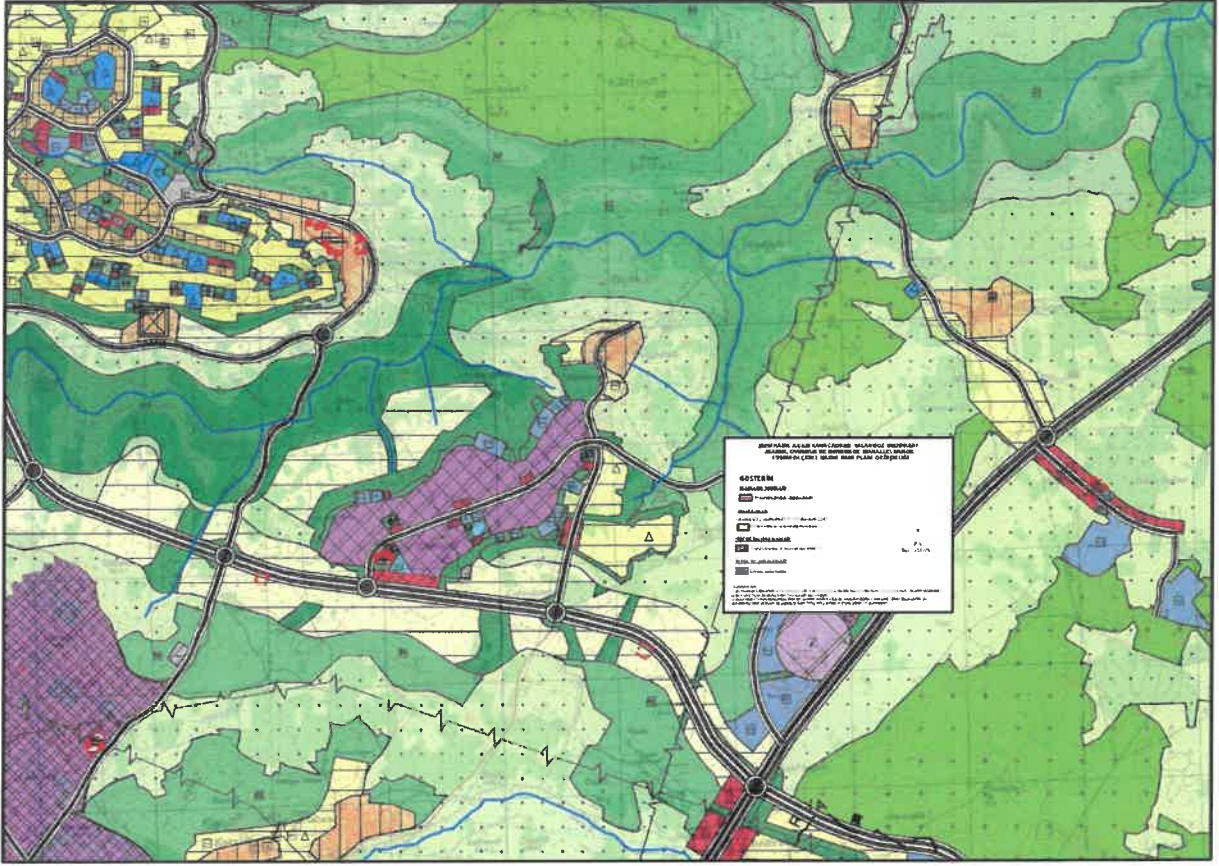

Şekil 4: Planlama Alanı Öneri 1/25000 Nazım İmar Planı

1/25000 ÖLÇEKLİ NAZIM İMAR PLANI PLAN NOTLARI

- 1) BU PLAN DEĞİŞİKLİĞİNDE GAZİANTEP 2040 1/25.000 ÖLÇEKLİ NAZIM İMAR PLANI PLAN UYGULAMA HÜKÜMLERİ GEÇERLİDİR.
- 2) BU PLAN, PLAN AÇIKLAMA RAPORU İLE BİR BÜTÜNDÜR.
- 3) BELİRTİLMİYEN HUSUSLARDA 3194 SAYILI İMAR KANUNU İLE BU KANUNA GÖRE ÇIKARILAN YÖNETMELİKLERİN VE GAZİANTEP BÜYÜKŞEHİR BELEDİYESİ İMAR YÖNETMELİĞİ'NİN HÜKÜMLERİNE UYULACAKTIR.

in



Şekil 5: Planlama Alanı Öneri 1/5000 Nazım İmar Planı

1/5000 ÖLÇEKLİ NAZIM İMAR PLANI PLAN NOTLARI

- 1-) 1/5000 ÖLÇEKLİ NAZIM İMAR PLANINDA ÇEŞİTLİ ARAZİ KULLANIM VE YERLEŞME ALANLARINA AİT SINIRLAR ŞEMATİK OLARAK GÖSTERİLDİĞİNDEN, BU PLAN ÜZERİNDEN PLAN ÖLÇEĞİ İLE ÖLÇÜ ALINAMAZ VE YER TESPİTİ YAPILAMAZ.
- 2-) PLANLAMA ALANINDA 1/1000 ÖLÇEKLİ UYGULAMA İMAR PLANINA DAYALI PARSELASYON PLANI ONANMADAN UYGULAMA YAPILMAZ.
- 3-) BU PLAN, PLAN AÇIKLAMA RAPORU İLE BİR BÜTÜNDÜR.
- 4-) PLAN ÜZERİNDE BELİRTİLMİYEN HUSUSLARDA 3194 SAYILI İMAR KANUNU İLE BU KANUNA GÖRE ÇIKARILAN YÖNETMELİK HÜKÜMLERİ VE GAZİANTEP BÜYÜKŞEHİR İMAR YÖNETMELİĞİ HÜKÜMLERİ GEÇERLİDİR.

İsmail YETMEZ
Şehir Plancısı

Bülent ÇEKİLMEZ
Şehir Plancısı