

ŞEHİTKAMİL İLÇESİ UMUT MAHALLESİ

**1/1000 ÖLÇEKLİ UYGULAMA İMAR PLANI DEĞİŞİKLİĞİ
PLAN AÇIKLAMA RAPORU**

KONUM

Söz konusu plan deęişiklięi Gaziantep ili, Şehitkamil İlçesi, Umut Mahallesi içerisinde yer almaktadır.

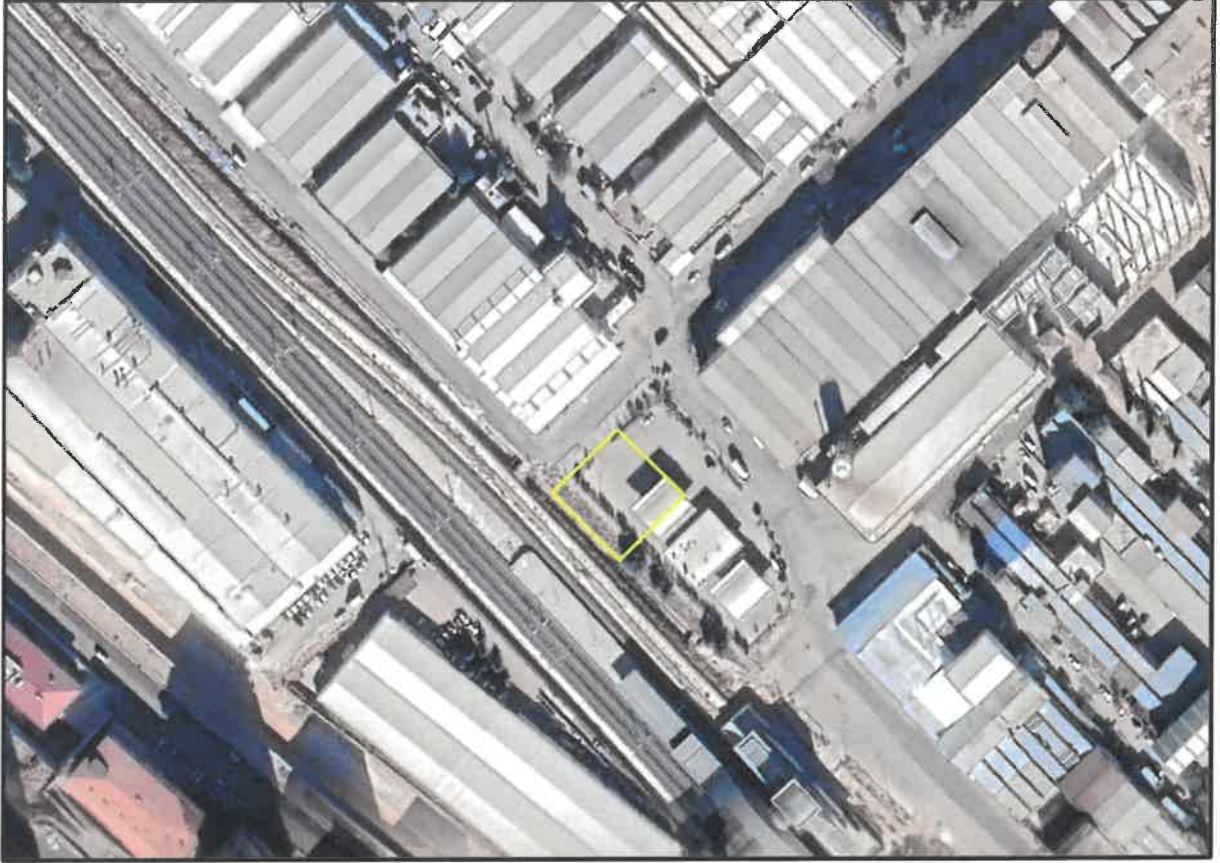

Şekil 1: Planlama Alanı Konumu

YÜRÜRLÜKTE OLAN PLANDAKİ DURUMU VE KADASTRAL DURUM

Planlama alanı Şehitkamil İlçesi, Umut Mahallesi, Şekil 2' de gösterilen alanı kapsamakla birlikte söz konusu alan yürürlükteki 1/1000 Ölçekli Uygulama İmar Planında Cami Alanı olarak görülmektedir.

iy

Ş

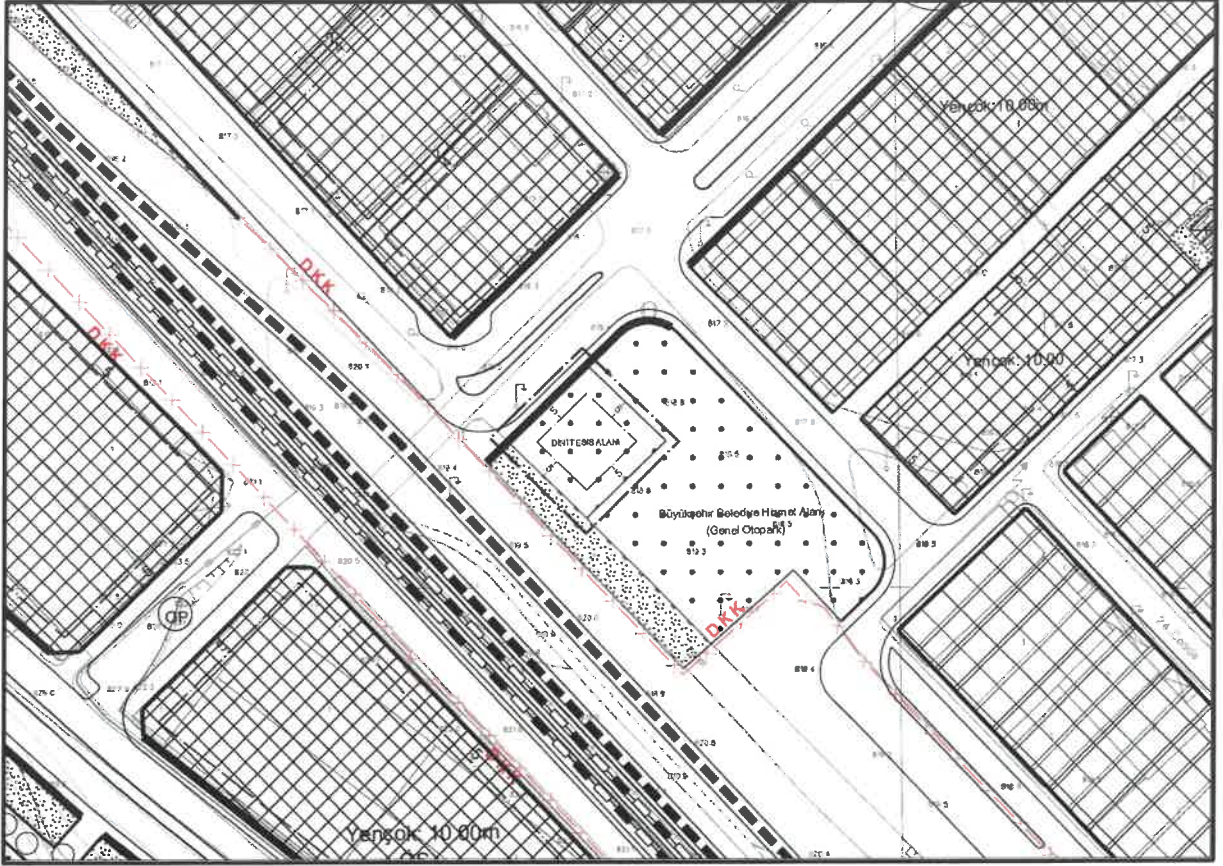

Şekil 2: Planlama Alanı Mevcut 1/1000 Uygulama İmar Planı

PLAN GEREKÇESİ VE PLAN KARARLARI

Alanlarda önerilen kullanım kararı, 14.06.2014 tarihinde Resmî Gazetede yayımlanarak yürürlüğe giren 'MEKANSAL PLANLAR YAPIM YÖNETMELİĞİ' ne göre;

İKİNCİ BÖLÜM / Tanımlar ve Mekansal Kullanım Esasları / Tanımlar

Mekansal Kullanım Tanımları ve Esasları

MADDE 5 – (1) Bu yönetmelikte geçen mekânsal kullanım tanımları ve alan kullanım esasları aşağıda belirtilmiştir:

i) Sosyal altyapı alanları: Birey ve toplumun kültürel, sosyal ve rekreatif ihtiyaçlarının karşılanması ve sağlıklı bir çevre ile yaşam kalitelerinin artırılmasına yönelik kamu veya özel sektör tarafından yapılan eğitim, sağlık, dini, kültürel ve idari tesisler, açık ve kapalı spor tesisleri ile park, çocuk bahçesi, oyun alanı, meydan, rekreasyon alanı gibi açık ve yeşil alanlara verilen genel isimdir.

şeklinde tanımlanmaktadır.

in

85

Ayrıca GAZİANTEP BÜYÜKŞEHİR BELEDİYESİ İMAR YÖNETMELİĞİ'nde

Birinci Bölüm/Tanımlar/Madde 4

ı) İbadet yeri: İbadet yerlerinde cami/mescit vasfı ve görünüşünün önüne geçmemek, gürültü ve kirlilik oluşturmamak, imalâthane niteliğinde olmamak, gayrı sıhhi özellik taşımamak ve giriş-çıkışları ibadet yerinin girişlerinden ayrı olmak kaydıyla Diyanet İşleri Başkanlığınca belirlenecek usul ve esaslara göre dini tesise hizmet veren ticari mekânlar yapılabilir. Bu mekânların, arazinin durumuna göre en fazla bir cephesinin açığa çıkması ve dini tesisin taban alanını geçmemesi esastır.

Şehitkamil İlçesi Umut Mahallesi N38c-19a-3c imar paftasında plan değişikliğine konu alan 1/1000 Ölçekli Uygulama İmar Planında cami alanı olarak görülmektedir. Plan değişikliğine konu alanda uygulama ve yapılaşmada yaşanabilecek sorunların önüne geçebilmek amacıyla yapı yaklaşma mesafesi düzenlemesi şeklinde uygulama imar plan değişikliği hazırlanmıştır.

iy

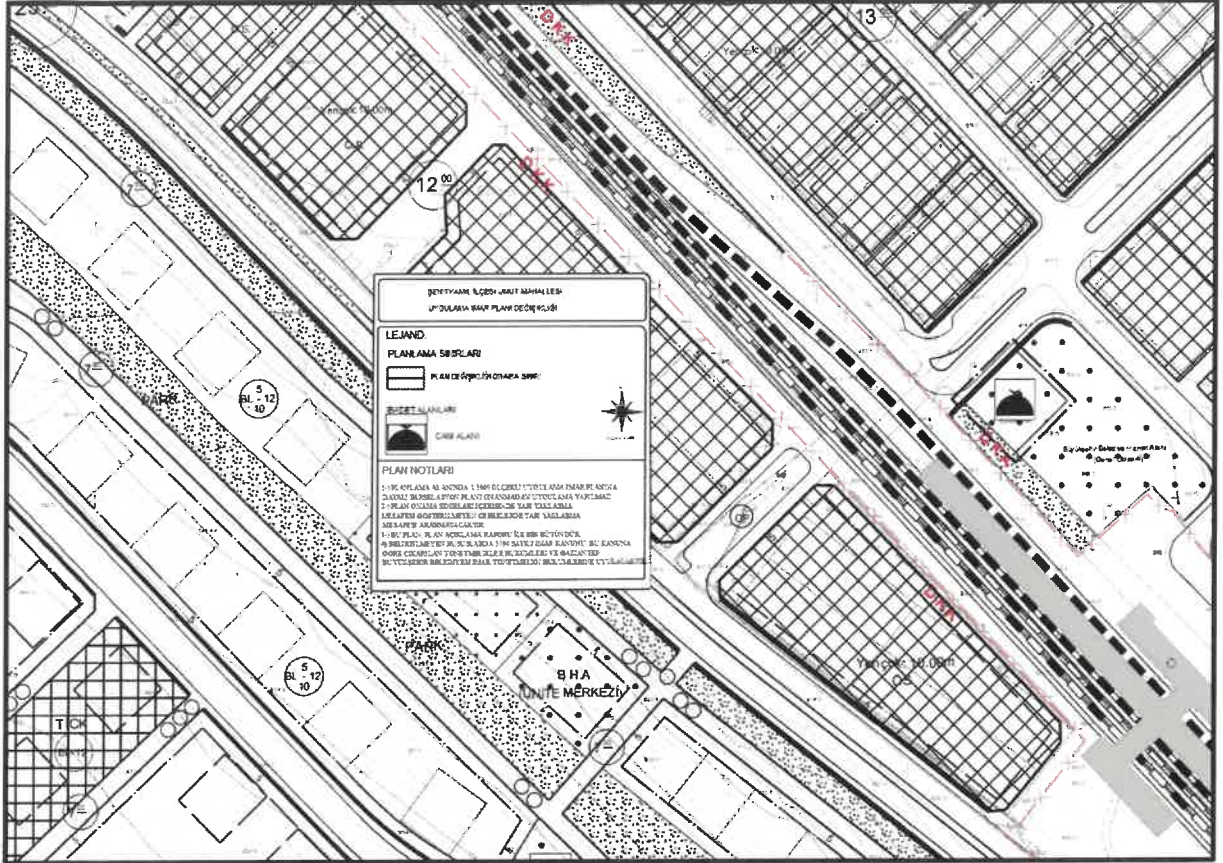

Şekil 3: Öneri 1/000 Ölçekli Uygulama İmar Planı

PLAN NOTLARI:

- 1-) PLANLAMA ALANINDA 1/1000 ÖLÇEKLİ UYGULAMA İMAR PLANINA DAYALI PARSELASYON PLANI ONANMADAN UYGULAMA YAPILMAZ.
- 2-) PLAN ONAMA SINIRLARI İÇERİSİNDE YAPI YAKLAŞMA MESAFESİ GÖSTERİLMİYEN CEPHELERDE YAPI YAKLAŞMA MESAFESİ ARANMAYACAKTIR.
- 3-) BU PLAN, PLAN AÇIKLAMA RAPORU İLE BİR BÜTÜNDÜR. :-
- 4) BELİRTİLMİYEN HUSUSLARDA 3194 SAYILI İMAR KANUNU, BU KANUNA GÖRE ÇIKARILAN YÖNETMELİKLER HÜKÜMLERİ VE GAZİANTEP BÜYÜKŞEHİR BELEDİYESİ İMAR YÖNETMELİĞİ HÜKÜMLERİNE UYULACAKTIR.

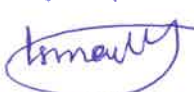
İsmail YETMEZ
Şehir Plancısı

Bülent ÇEKİLMEZ
Şehir Plancısı