

**NİZİP İLÇESİ MEVLANA, ATATÜRK ve SULTAN  
ABDULHAMİD MAHALLELERİ  
NAZİM İMAR PLANI DEĞİŞİKLİĞİ**

**1/5000 ÖLÇEKLİ NAZİM İMAR PLANI  
PLAN AÇIKLAMA RAPORU**

## KONUM

Gaziantep ili, Nizip İlçesi, Mevlana, Atatürk ve Sultan Abdülhamid Mahalleleri sınırları içerisinde yer alan planlama alanları kent merkezinin kuzeydoğusunda ve güneydoğusunda yer almaktadır.

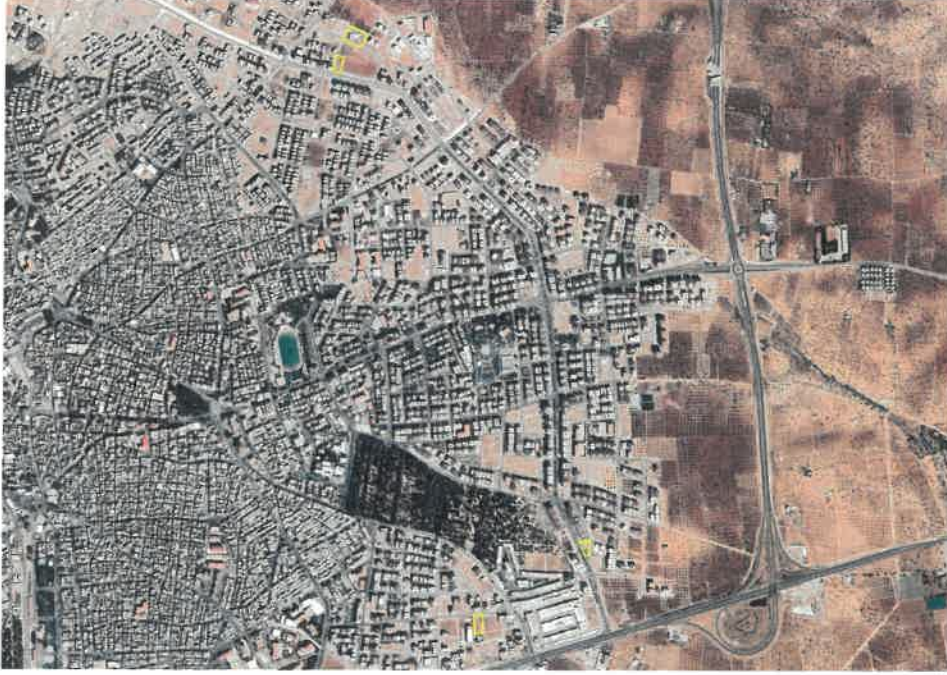

Şekil 1: Planlama Alanı Konumu

## YÜRÜRLÜKTE OLAN PLANDAKİ DURUMU

Kent merkezinin kuzeydoğusunda yer alan planlama alanları 1/5000 ölçekli nazım imar planında eğitim, konut ve ticaret alanı, kent merkezinin güneydoğusunda yer alan planlama alanı ise ticaret ve otopark alanı olarak görülmektedir.

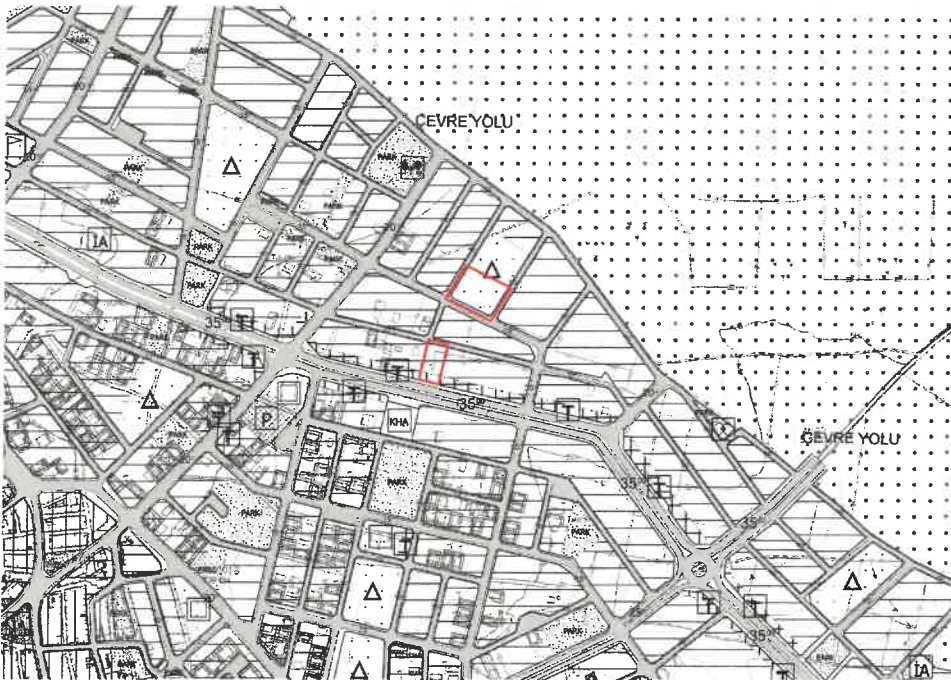

Şekil 2: Planlama Alanı Mevcut 1/5000 Nazım İmar Planı



Şekil 3: Planlama Alanı Mevcut 1/5000 Nazım İmar Planı

## PLAN GEREKÇESİ VE PLAN KARARLARI

Bölge halkına hizmet etmesi ve nüfusun kentsel sosyal altyapı gereksiniminin karşılanması amacıyla Nizip İlçe Belediyesi'nin yazılı talebi doğrultusunda hazırlanan Sosyal Tesis Alanı, eşdeğer Park Alanı ile planlar arasındaki uyumsuzluğun giderilebilmesi için İbadet Alanı nazım imar planı ile ilgili değişiklik 'Mekansal Planlar Yapım Yönetmeliği' gösterim tekniğine uygun olarak hazırlanmıştır.

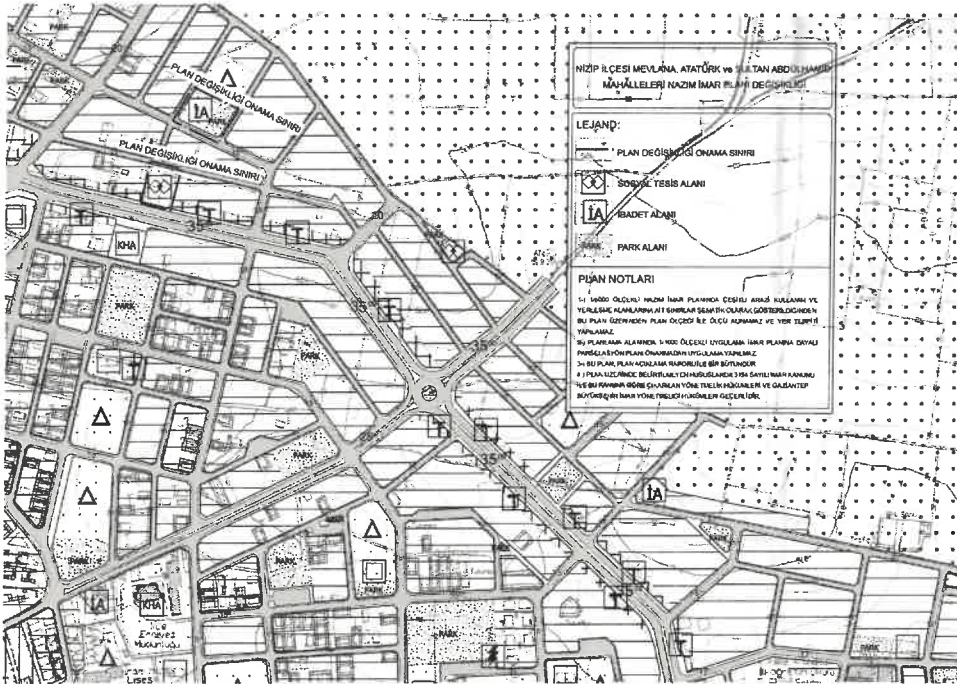

Şekil 3: Öneri 1/5000 Ölçekli Nazım İmar Planı

SK

SK

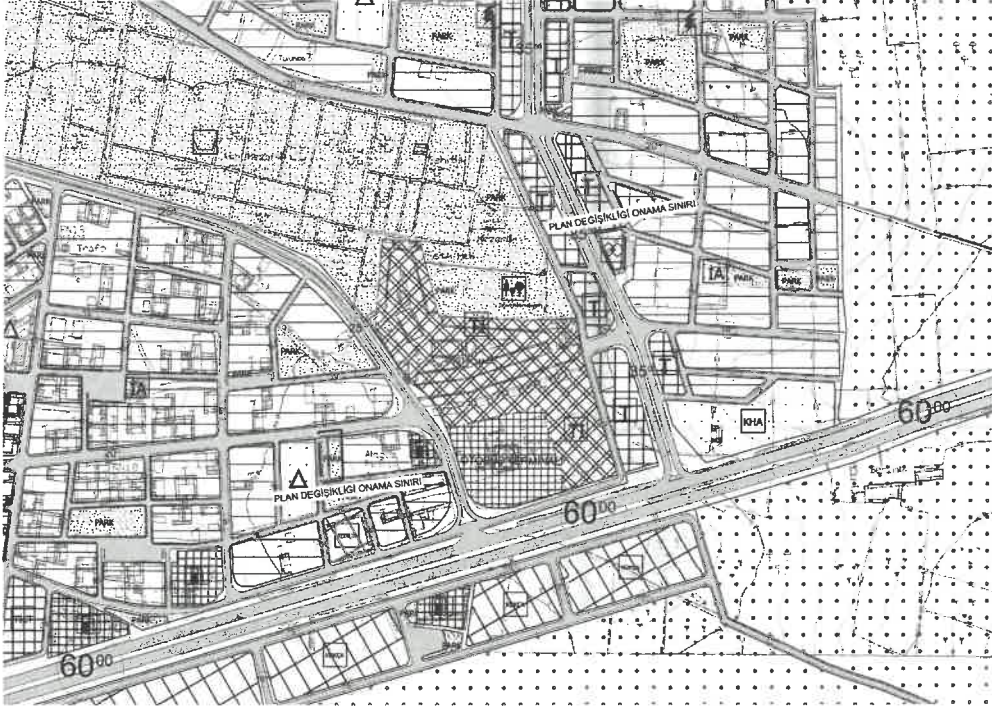

Şekil 4: Öneri 1/5000 Ölçekli Nazım İmar Planı

### PLAN NOTLARI

- 1-) 1/5000 ÖLÇEKLİ NAZIM İMAR PLANINDA ÇEŞİTLİ ARAZİ KULLANIM VE YERLEŞME ALANLARINA AİT SINIRLAR ŞEMATİK OLARAK GÖSTERİLDİĞİNDEN, BU PLAN ÜZERİNDEN PLAN ÖLÇEĞİ İLE ÖLÇÜ ALINAMAZ VE YER TESPİTİ YAPILAMAZ.
- 2-) PLANLAMA ALANINDA 1/1000 ÖLÇEKLİ UYGULAMA İMAR PLANINA DAYALI PARSELASYON PLANI ONANMADAN UYGULAMA YAPILMAZ.
- 3-) BU PLAN, PLAN AÇIKLAMA RAPORU İLE BİR BÜTÜNDÜR.
- 4-) PLAN ÜZERİNDE BELİRTİLMİYEN HUSUSLARDA 3194 SAYILI İMAR KANUNU İLE BU KANUNA GÖRE ÇIKARILAN YÖNETMELİK HÜKÜMLERİ VE GAZİANTEP BÜYÜKŞEHİR İMAR YÖNETMELİĞİ HÜKÜMLERİ GEÇERLİDİR.

Ebru KAHRAMAN

Şehir Plancısı

Bülent ÇEKİLMEZ

Şehir Plancısı