

**ŞAHİNBEY İLÇESİ DURANTAŞ MAHALLESİ
1/25000 ÖLÇEKLİ NAZİM İMAR PLANI DEĞİŞİKLİĞİ
VE
1/5000 ÖLÇEKLİ NAZİM İMAR PLANI
PLAN AÇIKLAMA RAPORU**

KONUM

Plan deęişikliğine konu alan Şahinbey İlçesi, Durantaş mahallesi sınırları içerisinde yer almaktadır.



Şekil 1: Planlama Alanı Konumu

YÜRÜRLÜKTE OLAN PLANDAKİ DURUMU

Plan deęişikliğine konu alan mevcut 1/25000 ölçekli Nazım İmar Planı'nda "Düşük Yoęunluklu Gelişme Konut Alanı, Park Alanı, Dikili Tarım Alanı ve İmar Yolu" olarak görölmektedir. 1/5000 ölçekli nazım imar planında ise bir bölümü plansız alan ve kısmen Eğitim Tesisi Alanı olarak görölmektedir.

8

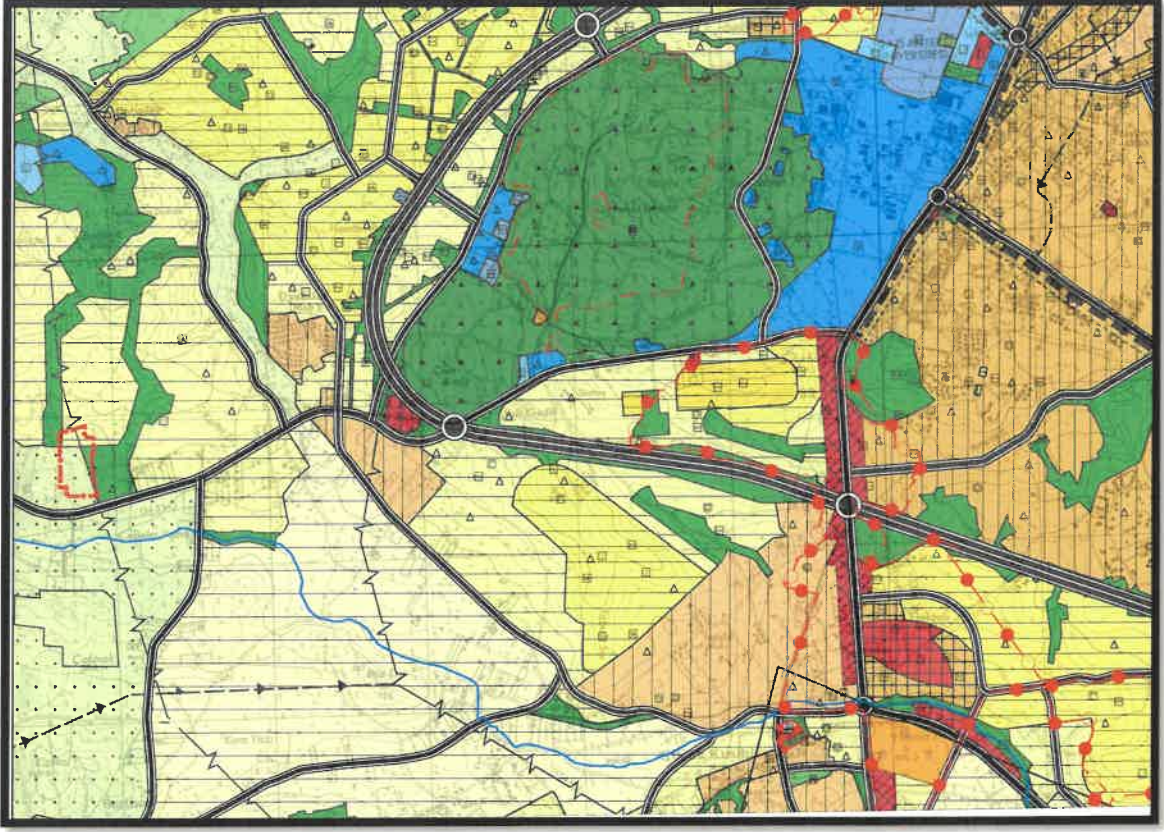

Şekil 2: Planlama Alanı Mevcut 1/25000 Nazım İmar Planı

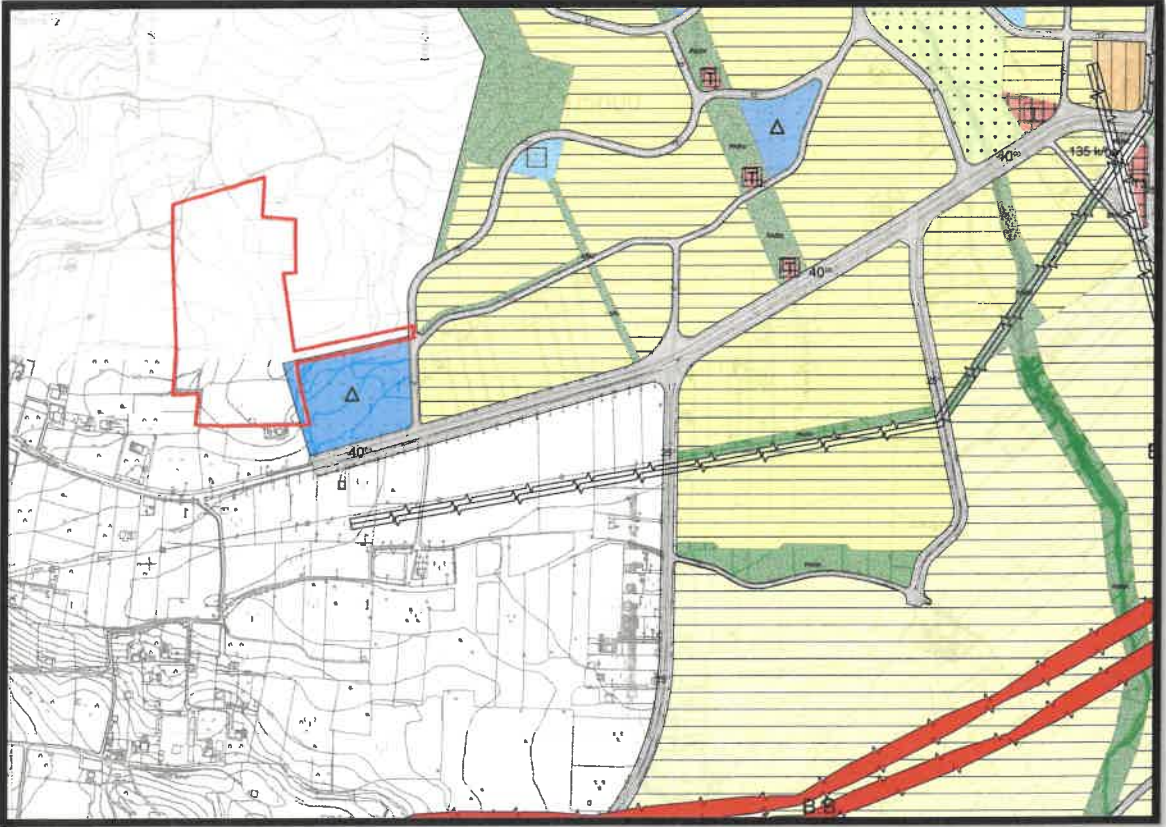

Şekil 3: Planlama Alanı Mevcut 1/5000 Nazım İmar Plan

Handwritten signature in blue ink.

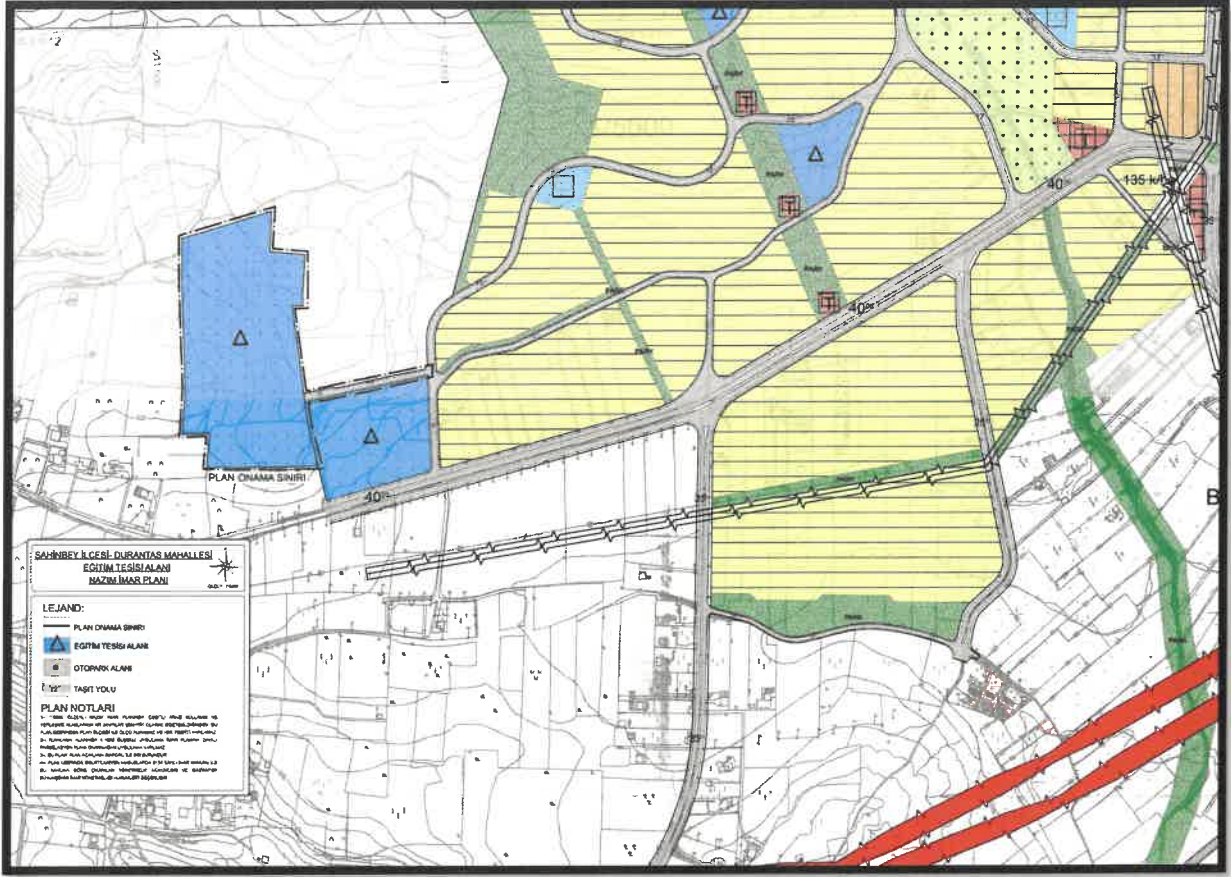

Şekil 6: Planlama Alanı Öneri 1/5000 Nazım İmar Planı

PLAN NOTLARI

- 1-) 1/5000 ÖLÇEKLİ NAZIM İMAR PLANINDA ÇEŞİTLİ ARAZİ KULLANIM VE YERLEŞME ALANLARINA AİT SINIRLAR ŞEMATİK OLARAK GÖSTERİLDİĞİNDEN, BU PLAN ÜZERİNDEN PLAN ÖLÇEĞİ İLE ÖLÇÜ ALINAMAZ VE YER TESPİTİ YAPILAMAZ.
- 2-) PLANLAMA ALANINDA 1/1000 ÖLÇEKLİ UYGULAMA İMAR PLANINA DAYALI PARSELASYON PLANI ONANMADAN UYGULAMA YAPILMAZ.
- 3-) BU PLAN, PLAN AÇIKLAMA RAPORU İLE BİR BÜTÜNDÜR.
- 4-) PLAN ÜZERİNDE BELİRTİLMİYEN HUSUSLARDA 3194 SAYILI İMAR KANUNU İLE BU KANUNA GÖRE ÇIKARILAN YÖNETMELİK HÜKÜMLERİ VE GAZİANTEP BÜYÜKŞEHİR İMAR YÖNETMELİĞİ HÜKÜMLERİ GEÇERLİDİR.

İclal Sena UNCUOĞLU

Şehir Plancısı

Bülent ÇEKİLMEZ

Şehir Plancısı