

ŞEHİTKAMİL İLÇESİ YALANGÖZ VE GÖKSÜNCÜK MAHALLELERİ
KONUT, PARK, ADAKENARI VE
YOL DÜZENLEMESİ

NAZIM İMAR PLANI DEĞİŞİKLİĞİ
PLAN AÇIKLAMA RAPORU

AGUSTOS, 2021

KONUM

Plan deęişikliğine konu alan, Şehitkamil İlçesi, Yalangöz ve Göksüncük Mahalleleri sınırları içerisinde yer almaktadır.



Şekil 1: Planlama Alanı Konumu

S.B.

YÜRÜRLÜKTE OLAN PLANDAKİ DURUMU

Plan değişikliğine konu alan onaylı 1/5000 ölçekli Nazım İmar Planında " Gelişme Konut Alanı, Park Alanı, Trafo Alanı ve İmar Yolu " olarak görülmektedir.

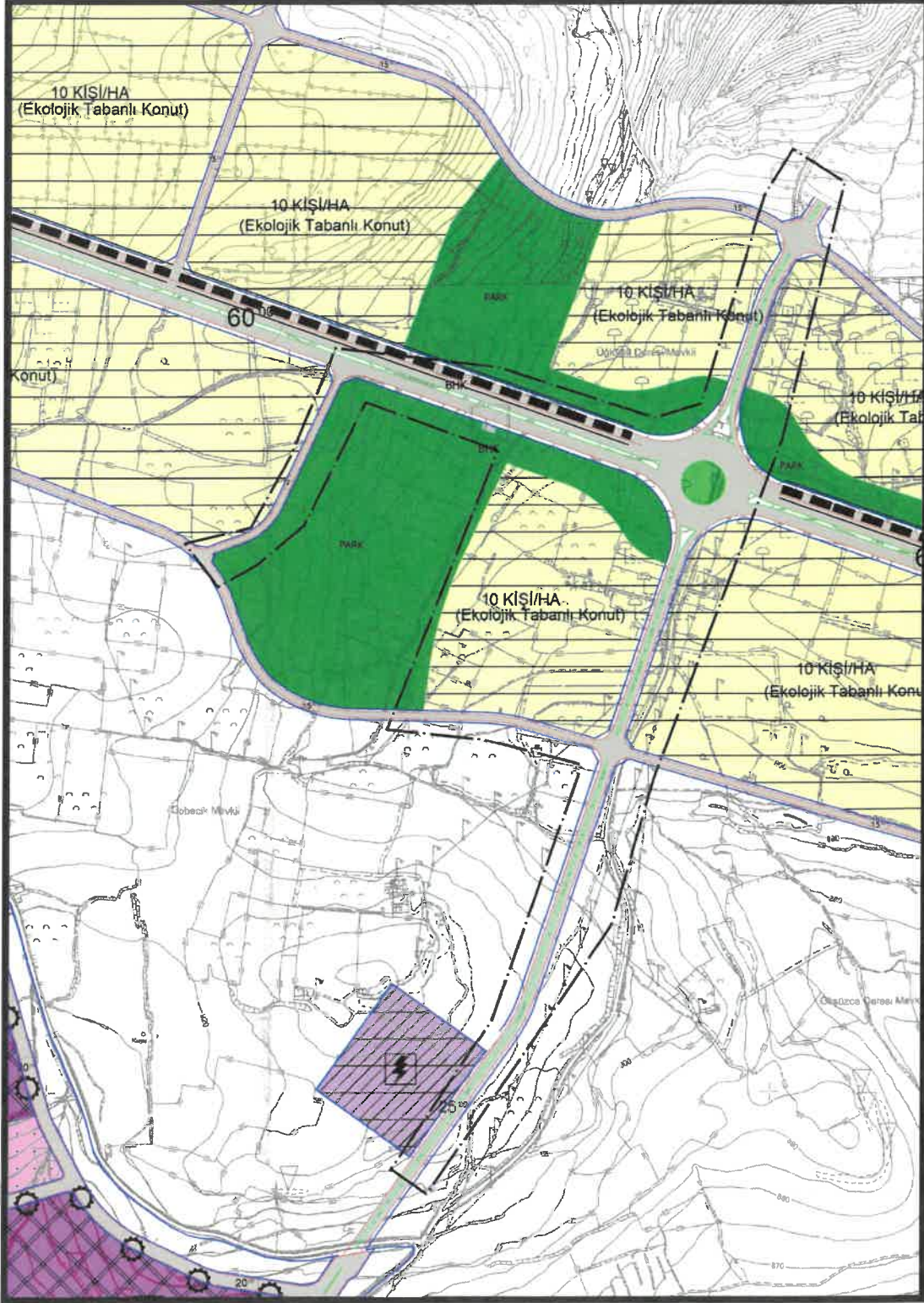

Şekil 2: Planlama Alanı Mevcut 1/5000 Nazım İmar Planı

BA

BA

PLAN GEREKÇESİ VE PLAN KARARLARI

Şehitkamil İlçesi, Yalangöz ve Göksüncük Mahalleleri sınırları içerisinde bulunan plan değişikliğine konu alan 1/5000 Ölçekli Nazım İmar Planı'nda Gelişme Konut Alanı, Park Alanı, Trafo Alanı ve İmar Yolu olarak görülmektedir.

Mekansal Planlar Yapım Yönetmeliği'nin 26.Maddesi'nde;

MADDE 26 –“ (1) İmar planı değişikliği; plan ana kararlarını, sürekliliğini, bütünlüğünü, sosyal ve teknik altyapı dengesini bozmayacak nitelikte, kamu yararı amaçlı, teknik ve nesnel gerekçelere dayanılarak yapılır.

(2) İmar planlarında sosyal ve teknik altyapı hizmetlerinin iyileştirilmesi esastır. Yürürlükteki imar planlarında öngörülen sosyal ve teknik altyapı standartlarını düşüren plan değişikliği yapılamaz.

denilmekte olup yapılan uygulama imar planı değişikliğinde de sosyal ve teknik altyapı hizmetlerinin iyileştirilmesi esastır.” denilmektedir.

Bu bağlamda plan değişikliğine konu alanda ulaşım sisteminin güçlendirilmesi, etkin ve erişilebilir ulaşım şemasının oluşturulması amacıyla gelişme konut alanı, park alanı, ada kenarı, yol ve kavşak düzenlemesi şeklinde önerilen 1/5000 ölçekli nazım imar planı değişikliği hazırlanmıştır.

S.B.

[Signature]

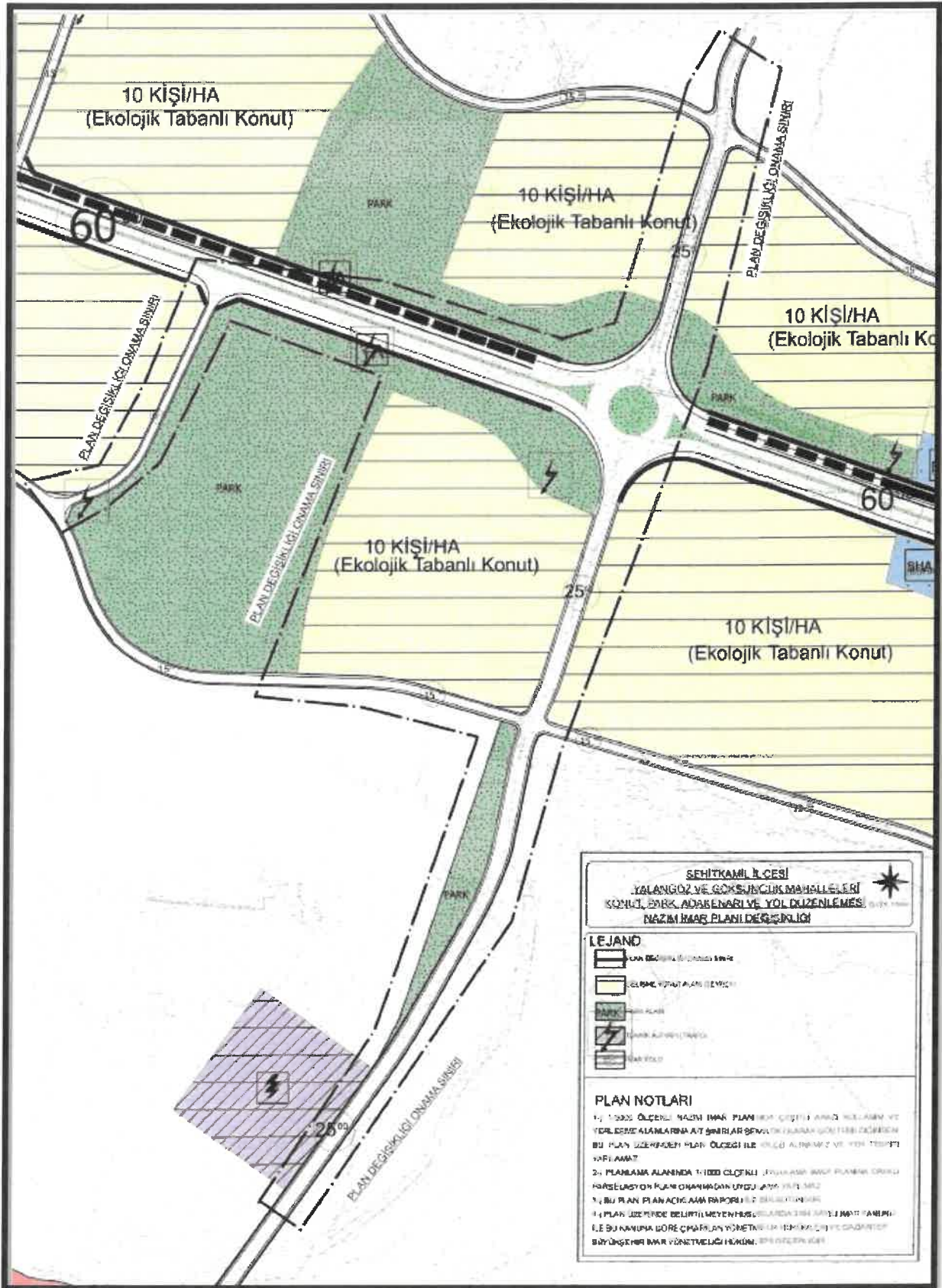

Şekil 3: Planlama Alanı Öneri 1/5000 Ölçekli Nazım İmar Planı

S.6'ı

PLAN NOTLARI

- 1-) 1/5000 ÖLÇEKLİ NAZIM İMAR PLANINDA ÇEŞİTLİ ARAZİ KULLANIM VE YERLEŞME ALANLARINA AİT SINIRLAR ŞEMATİK OLARAK GÖSTERİLDİĞİNDEN, BU PLAN ÜZERİNDEN PLAN ÖLÇEĞİ İLE ÖLÇÜ ALINAMAZ VE YER TESPİTİ YAPILAMAZ.
- 2-) PLANLAMA ALANINDA 1/1000 ÖLÇEKLİ UYGULAMA İMAR PLANINA DAYALI PARSELASYON PLANI ONANMADAN UYGULAMA YAPILMAZ.
- 3-) BU PLAN, PLAN AÇIKLAMA RAPORU İLE BİR BÜTÜNDÜR.
- 4-) PLAN ÜZERİNDE BELİRTİLMİYEN HUSUSLARDA 3194 SAYILI İMAR KANUNU İLE BU KANUNA GÖRE ÇIKARILAN YÖNETMELİK HÜKÜMLERİ VE GAZİANTEP BÜYÜKŞEHİR İMAR YÖNETMELİĞİ HÜKÜMLERİ GEÇERLİDİR.



Solmaz Burcu ÜNALDIK

Şehir Plancısı



Bülent ÇEKİLMEZ

Şehir Plancısı