

**ŞEHİTKAMİL İLÇESİ İNCİLİPINAR VE İBRAHİMLİ MAHALLELERİ**

**1/1000 ÖLÇEKLİ UYGULAMA İMAR PLANI DEĞİŞİKLİĞİ  
PLAN AÇIKLAMA RAPORU**

Şehitkamil İlçesi, İncilipınar ve İbrahimli Mahallelerinde bulunan alanlar mevcut planlarda Millet Bahçesi (Ticaret, Cami ve Park alanı) ve Askeri Alan olarak görülmektedir.

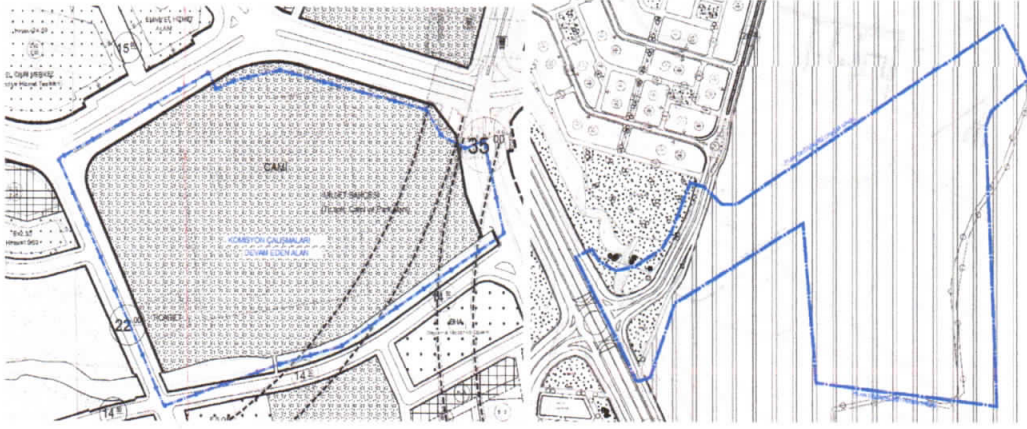

Şekil\_1: Mevcut 1/1000 ölçekli uygulama imar planı durumu

Söz konusu bölgelerde İncilipınar Mahallesiinde N38c-18d-2c ve N38c-18c-1d imar paftalarında Kamu Hizmet Alanları (Resmi Kurum Alanı-İdari Merkez-Vilayet Hizmet Binası), Açık ve Yeşil Alanlar (100. Yıl Atatürk Kültür Parkı) ve imar yolları düzenlenmesi ve bu alandan kaldırılan İbadethane (Cami) Alanının, N38c-12c-3a, 4b, 4c, 4d uygulama imar paftalarında Askeri Alanın bir bölümünde İbadethane (Cami) Alanı, Park Alanı ve imar yolu olarak düzenlenmesi şeklinde uygulama imar planı değişiklikleri hazırlanmıştır.

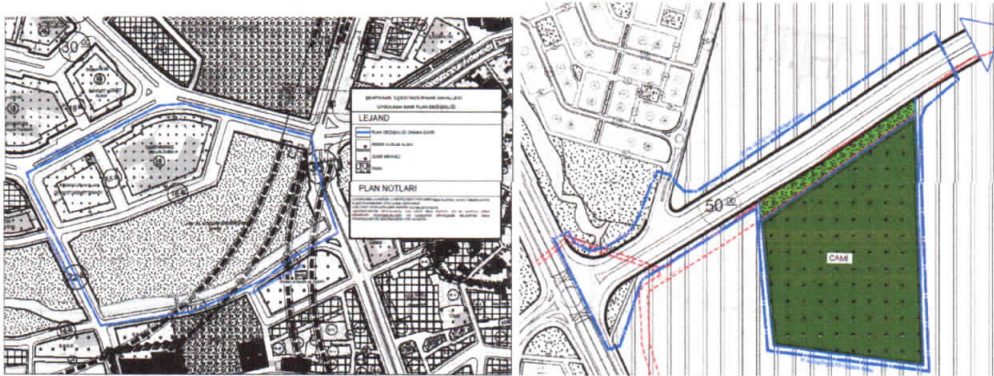

Şekil\_3: Öneri 1/1000 ölçekli uygulama imar planı durumu

### **1/1000 PLAN NOTLARI**

- 1) PLANLAMA ALANINDA 1/1000 ÖLÇEKLİ UYGULAMA İMAR PLANINA DAYALI PARSELASYON PLANI ONANMADAN UYGULAMA YAPILAMAZ.
- 2) BU PLAN, PLAN AÇIKLAMA RAPORU İLE BİR BÜTÜNDÜR.

f.

3) BELİRTİLMİYEN HUSUSLARDA 3194 SAYILI İMAR KANUNU İLE BU KANUNA GÖRE ÇIKARILAN YÖNETMELİKLERİN VE GAZİANTEP BÜYÜKŞEHİR BELEDİYESİ İMAR YÖNETMELİĞİ'NİN HÜKÜMLERİNE UYULACAKTIR.

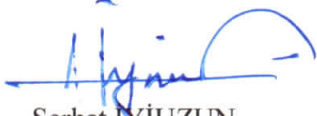

Serhat YIUZUN

Şehir Plancısı



Bülent ÇEKİLMEZ

Şehir Plancısı